

**ESTUDIO DE IMPACTO AMBIENTAL DEL ÁREA OPERATIVA DEL PROYECTO MINERO LOMA LARGA CONFORMADO POR LAS ÁREAS MINERAS CERRO CASCO (CÓDIGO 101580), RIO FALSO (CÓDIGO 101577) Y CRISTAL (CÓDIGO 102195) PARA LAS FASES DE EXPLOTACIÓN Y BENEFICIO DE MINERALES METÁLICOS BAJO EL RÉGIMEN DE GRAN MINERÍA**

ECUADOR - ESCALA 1:15000

CARTAS TOPOGRÁFICAS:  
 ESCALA 1:50000 - N.V.F. 3, N.V.F. 4, N.V.B. 1, N.V.B. 2

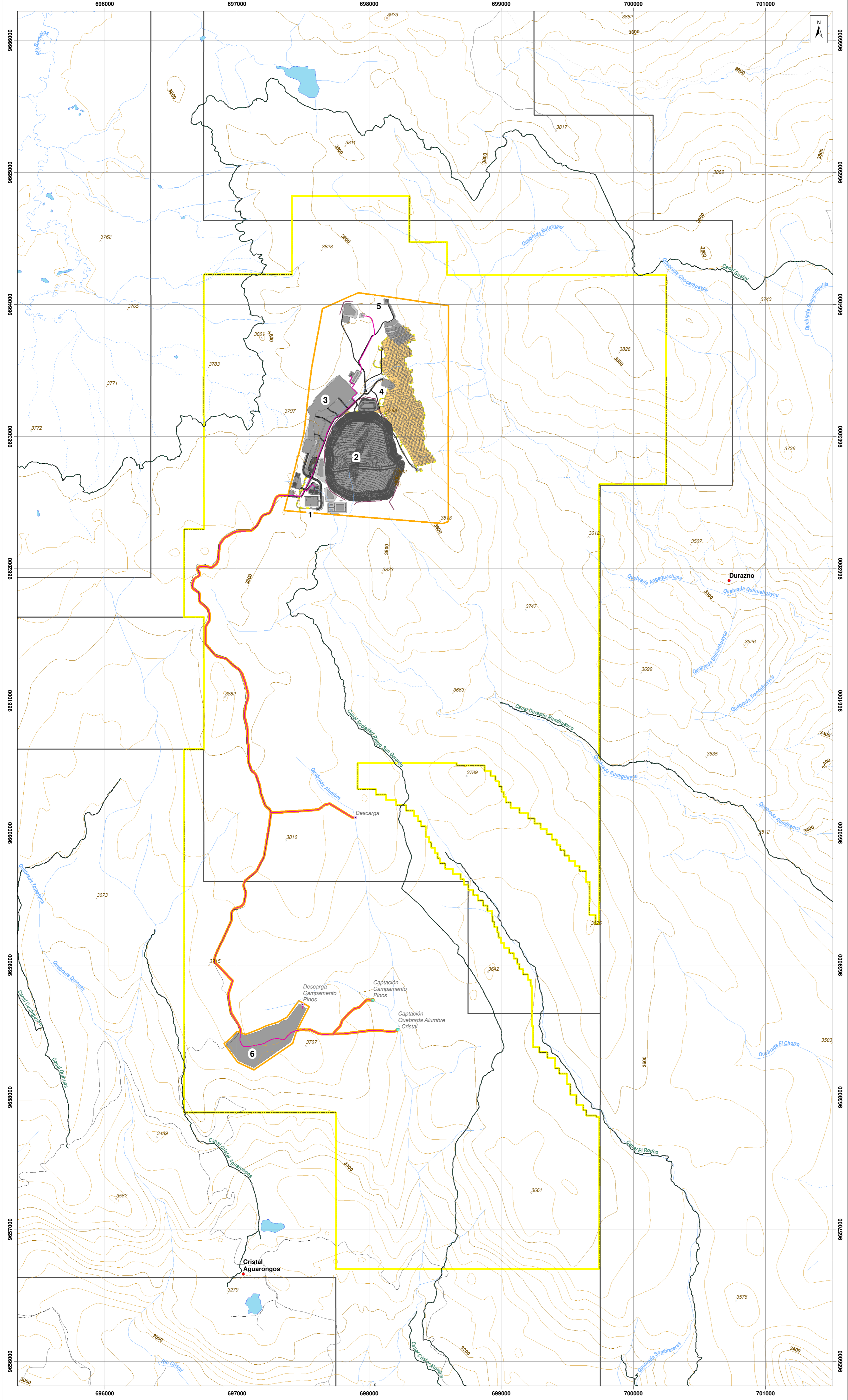

**LEYENDA TEMÁTICA**

- Área geográfica
- Área de implantación
- INFRAESTRUCTURA**
  - Infraestructura superficial
    1. Portal de la mina
    2. Relavera
    3. Planta de procesamiento de mineral
    4. Planta de relleno en pasta
    5. Polvorín
    6. Campamento Pinos
  - Mina subterránea
  - Vías internas
  - Talud
  - Tubería
  - Canal de desviación
  - Infraestructura subterránea
  - \* Captación
  - \* Descarga

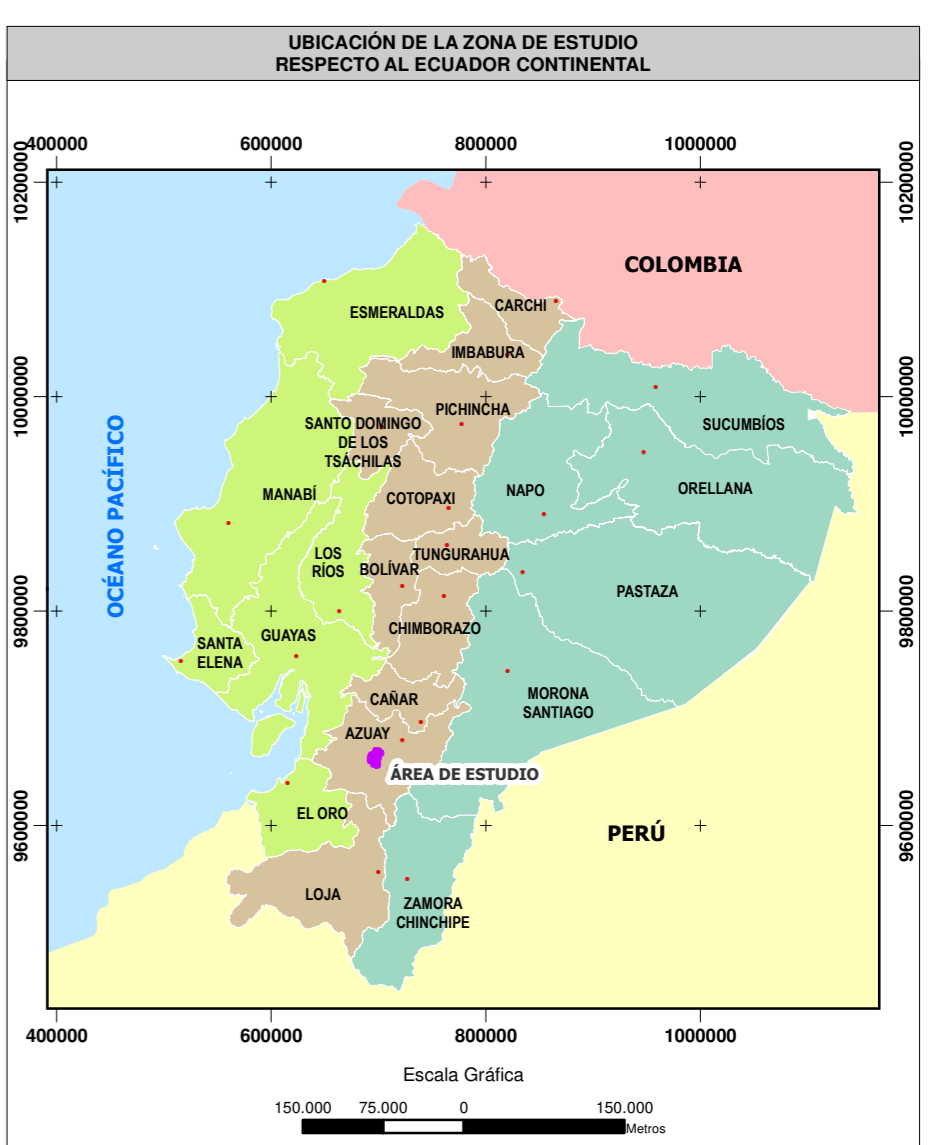

**SIGNOS CONVENCIONALES**

<span style="color: red;">•</span> Centro poblado	<span style="background-color: lightblue; border: 1px solid blue; display: inline-block; width: 10px; height: 10px;"></span> Lago - laguna
<span style="border-bottom: 1px solid black; display: inline-block; width: 10px;"></span> Vía	<span style="border-bottom: 1px solid blue; display: inline-block; width: 10px;"></span> Sistema de agua
<span style="border-bottom: 1px dashed gray; display: inline-block; width: 10px;"></span> Sendero	<span style="border-bottom: 1px solid orange; display: inline-block; width: 10px;"></span> Curva de nivel índice
<span style="border-bottom: 1px dotted gray; display: inline-block; width: 10px;"></span> Rodera	<span style="border-bottom: 1px solid orange; display: inline-block; width: 10px;"></span> Curva de nivel intermedia
<span style="border-bottom: 1px solid blue; display: inline-block; width: 10px;"></span> Drenaje secundario perenne	<span style="color: red;">*</span> Punto acotado
<span style="border-bottom: 1px dashed blue; display: inline-block; width: 10px;"></span> Drenaje secundario intermitente	<span style="border: 1px solid gray; display: inline-block; width: 10px; height: 10px;"></span> Concesión minera

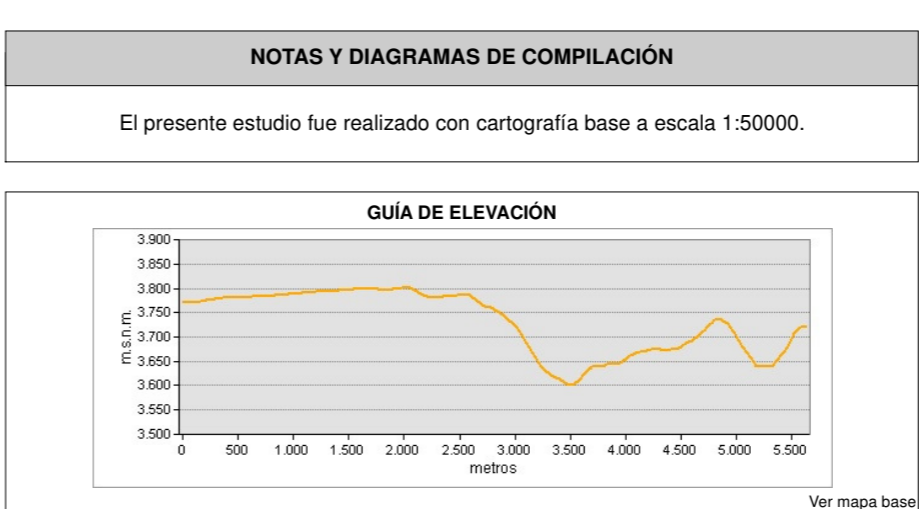
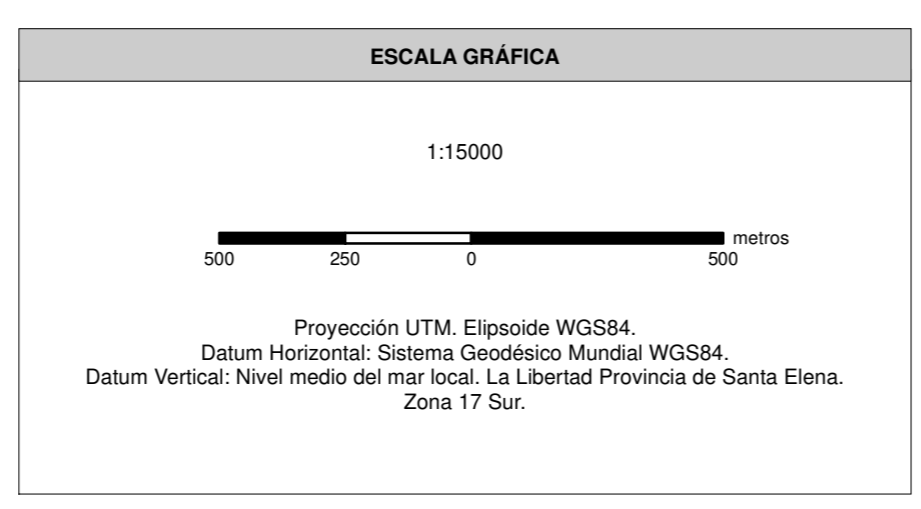

**MAPA DEL ÁREA GEOGRÁFICA**

ESTUDIO DE IMPACTO AMBIENTAL DEL ÁREA OPERATIVA DEL PROYECTO MINERO LOMA LARGA CONFORMADO POR LAS ÁREAS MINERAS CERRO CASCO (CÓDIGO 101580), RIO FALSO (CÓDIGO 101577) Y CRISTAL (CÓDIGO 102195) PARA LAS FASES DE EXPLOTACIÓN Y BENEFICIO DE MINERALES METÁLICOS BAJO EL RÉGIMEN DE GRAN MINERÍA

<b>PROponente:</b> DPM ECUADOR SA	<b>CONSULTORA:</b> Entrix	<b>GIS:</b> Ing. Juan J. Palacios Ing. Santiago López
<b>ESCALA TRABAJO:</b> 1:50000	<b>Nº:</b> 1.1-2-A	<b>FECHA:</b> abril, 2022

SOBRE LA BASE DE: DPM ECUADOR SA, Implantación del proyecto, 2020, IGM, Cartas Topográficas, escala 1:50000, 2013.

**PROYECTO:** 10485003