

N° Vertice	Este (x)	Norte (y)	N° Vertice	Este (x)	Norte (y)
1	727751	9959775	16	729551	9955935
2	730651	9959775	17	729551	9955835
3	730651	9956735	18	729251	9955835
4	730551	9956735	19	729251	9955935
5	730551	9956435	20	729051	9955935
6	730451	9956435	21	729051	9956035
7	730451	9956335	22	728851	9956035
8	730351	9956335	23	728851	9956135
9	730351	9956235	24	728651	9956135
10	730151	9956235	25	728651	9956235
11	730151	9956135	26	728551	9956235
12	729951	9956135	27	728551	9956535
13	729951	9956035	28	727751	9956535
14	729751	9956035	29	727751	9959775
15	729751	9955935			

Legenda

- Área operativa (1030,59 ha)
* El área operativa NO intersecta con el Bosque Protector Toachi Pilatón
- Vértices Área Operativa

	Quito	Santo Domingo	Alluriquín	La Unión del Toachi	Palo Quemado	La Plata	Pradera del Toachi	Las Minas	La Florida	Galápagos	Las Pampas
Quito	140,72	140,72	115,50	110,01	121,27	127,27	125,66	125,02	128,49	130,82	140,08
Santo Domingo	140,72	25,22	30,71	41,97	47,97	46,36	45,72	49,19	51,51	60,78	
Alluriquín	115,50	25,22	5,49	5,49	16,75	22,75	21,14	20,50	23,98	26,30	
La Unión del Toachi	110,01	30,71	5,49	11,26	17,26	15,65	15,01	18,49	20,81	30,07	
Palo Quemado	121,27	41,97	16,75	11,26	6,00	4,39	3,75	7,22	9,55	18,81	
La Plata	127,27	47,97	22,75	17,26	6,00	10,39	9,75	13,23	15,55	24,81	
Pradera del Toachi	125,66	46,36	21,14	15,65	4,39	10,39	8,14	11,62	13,94	23,20	
Las Minas	125,02	45,72	20,50	15,01	3,75	9,75	8,14	3,48	5,80	15,06	
La Florida	128,49	49,19	23,98	18,49	7,22	13,23	11,62	3,48	2,32	11,59	
Galápagos	130,82	51,51	26,30	20,81	9,55	15,55	13,94	5,80	2,32	9,26	
Las Pampas	140,08	60,78	35,56	30,07	18,81	24,81	23,20	15,06	11,59	9,26	

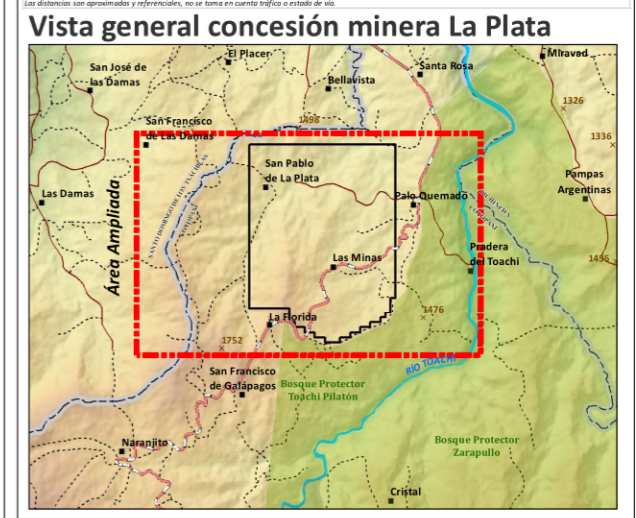

Realizado para:  

Elaborado por: 
Estudios y Servicios Ambientales Cía. Ltda.

Nombre del mapa: Ubicación específica área operativa concesión minera La Plata (Código 2001.1)

Ubicación político-administrativa: Parroquia: Palo Quemado
Cantón: Sigchos
Provincia: Cotacachi

Fuente de información: Información temática: Datos sobre vértices concesión minera, área operativa y áreas probables de implantación de infraestructura: La Compañía
Información base: Instituto Geográfico Militar, 2013

Fecha: Marzo, 2022
Número de Mapa: 1-2

Signos y símbolos convencionales

- Aplican en Vista Principal:
 - Poblado
 - Punto acotado
 - Área representativa
 - Elevación mínima
 - Elevación máxima
 - Límite provincial
 - Casa dispersa
 - Perfil de elevación
 - Vía principal
 - Río simple
 - Río doble
 - Curva de nivel principal
 - Curva de nivel secundaria
 - Bosque y Vegetación Protectora (B.V.P.)
- Aplican en Mapa de Ubicación:
 - Límite Concesión Minera La Plata
 - Límite Área Operativa CM La Plata
 - Pobladors
 - Elevaciones referenciales
 - Vialidad principal
 - Zona Urbana
 - Ríos dobles
 - Límite Provincial

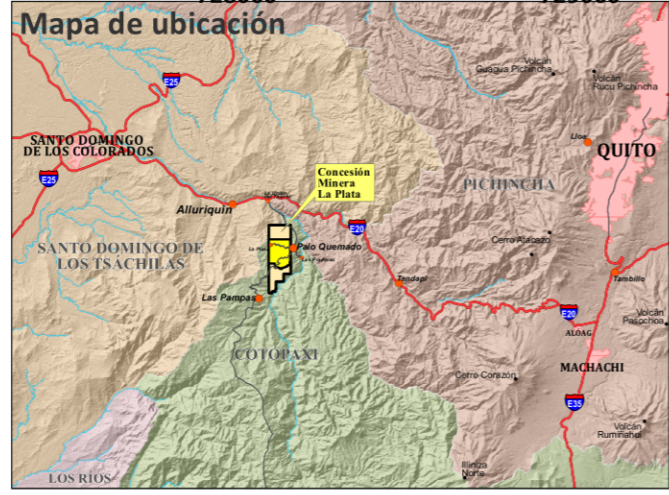

Escala numérica

0 220 440 880 Metros

1 cm = 220 m

Escala de impresión: ISO A-3

Sistema de coordenadas: Proyección Universal Transversa Mercator - UTM
World Geodesic System - WGS 1984
Zona 17 Sur

