

ESTUDIO DE IMPACTO AMBIENTAL PARA LA FASE DE EXPLOTACIÓN DE MINERALES NO METÁLICOS BAJO EL RÉGIMEN DE PEQUEÑA MINERÍA DE LAS CONCESIONES MINERAS LA CONDORA (CÓD. 61), CONDORA II (CÓD. 700966) Y CONDORA III (CÓD 70000276) Y PLANTA DE PROCESAMIENTO INDAMI

ECUADOR - ESCALA 1:5.000

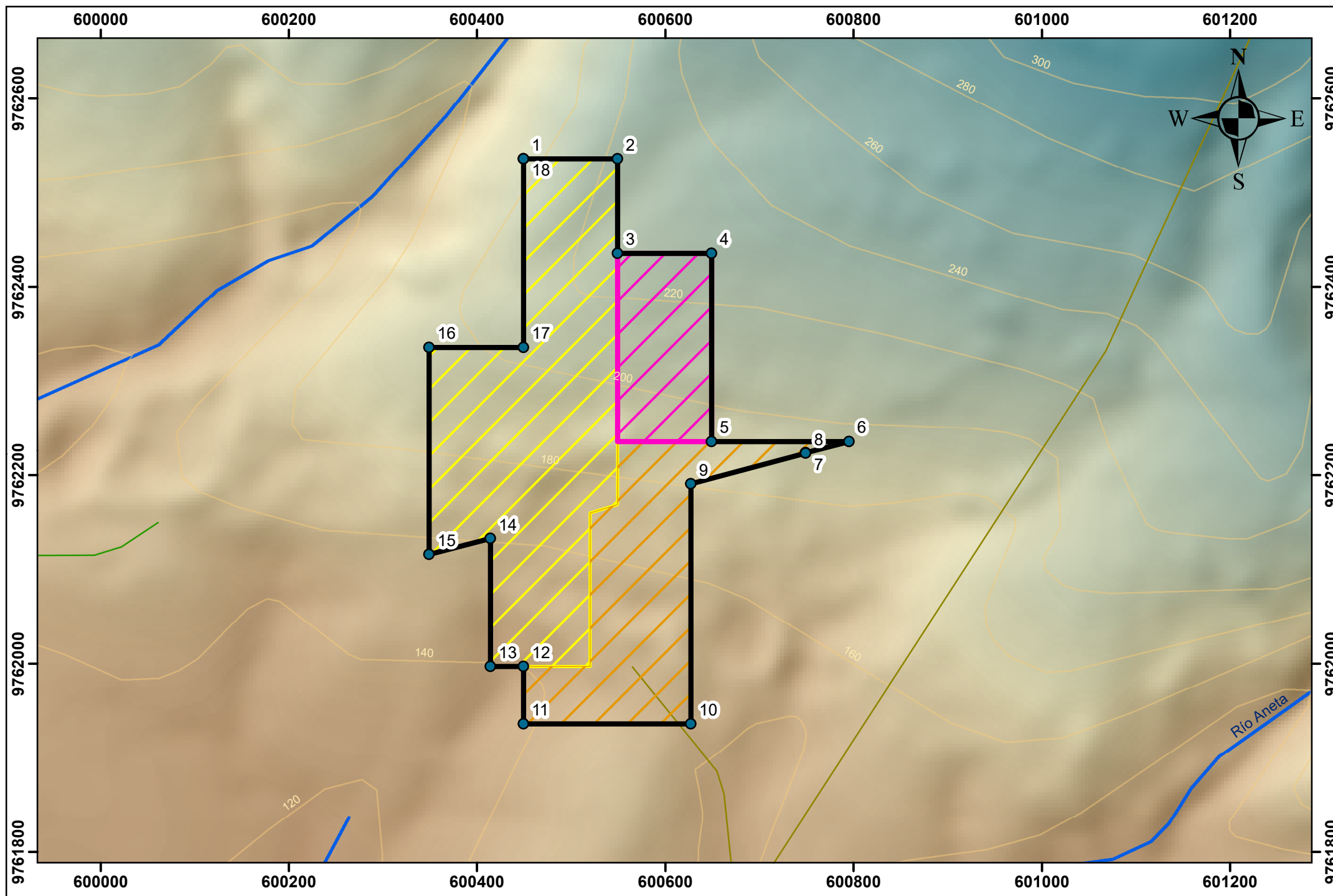

Leyenda

- Puntos certificado de intersección
 - ▭ Polígono certificado de intersección
- Concesión Minera**
- ▨ La Condora
 - ▨ Condora II
 - ▨ Condora III

Coordenadas del polígono de certificado de intersección WGS84 Z17S

área-geográfica	shape	x	y
1	1	600449,216	9762535,782
1	2	600549,216	9762535,781
1	3	600549,215	9762435,781
1	4	600649,215	9762435,781
1	5	600649,214	9762235,781
1	6	600795,214	9762235,780
1	7	600749,213	9762223,780
1	8	600749,213	9762223,430
1	9	600627,213	9762190,781
1	10	600627,211	9761935,781
1	11	600449,211	9761935,782
1	12	600449,212	9761996,782
1	13	600414,212	9761996,783
1	14	600414,213	9762132,783
1	15	600349,213	9762115,783
1	16	600349,214	9762335,783
1	17	600449,214	9762335,782
1	18	600449,216	9762535,782

Signos Convencionales

- Senderos
- Vías
- Curvas de nivel
- Ríos

Ubicación de la zona de estudio respecto a la provincia

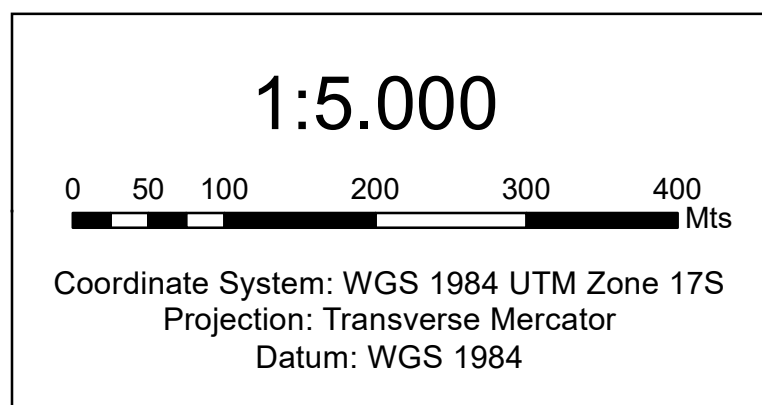

CÉSAR FERNANDO ARMAS CABRERA

ESTUDIO DE IMPACTO AMBIENTAL PARA LA FASE DE EXPLOTACIÓN DE MINERALES NO METÁLICOS BAJO EL RÉGIMEN DE PEQUEÑA MINERÍA DE LAS CONCESIONES MINERAS LA CONDORA (CÓD. 61), CONDORA II (CÓD. 700966) Y CONDORA III (CÓD 70000276) Y PLANTA DE PROCESAMIENTO INDAMI

MAPA BASE

Elaborado por: Ing. Geól. Lourdes Sinchi	Revisado por: Ing. Geól. Olga Nieto	Fecha: Enero/2023	Escala: 1:5.000
---	--	----------------------	--------------------

Fuentes de información:
 Instituto Geográfico Militar (IGM), Cartografía Base, 1:50.000, 2013.
 Ministerio de Ambiente, Agua y Transición Ecológica, Actualización del Certificado de Intersección, 1:5.000, 2023.
 Ministerio de Agricultura y Ganadería, Modelo Digital del Terreno, 1:5.000, 2021.

MAPA N° 1