

ESTUDIO DE IMPACTO AMBIENTAL PARA LA FASE DE EXPLOTACIÓN DE MINERALES NO METÁLICOS BAJO EL RÉGIMEN DE PEQUEÑA MINERÍA DE LAS CONCESIONES MINERAS LA CONDORA (CÓD. 61), CONDORA II (CÓD. 700966) Y CONDORA III (CÓD 70000276) Y PLANTA DE PROCESAMIENTO INDAMI

ECUADOR - ESCALA 1:5.000

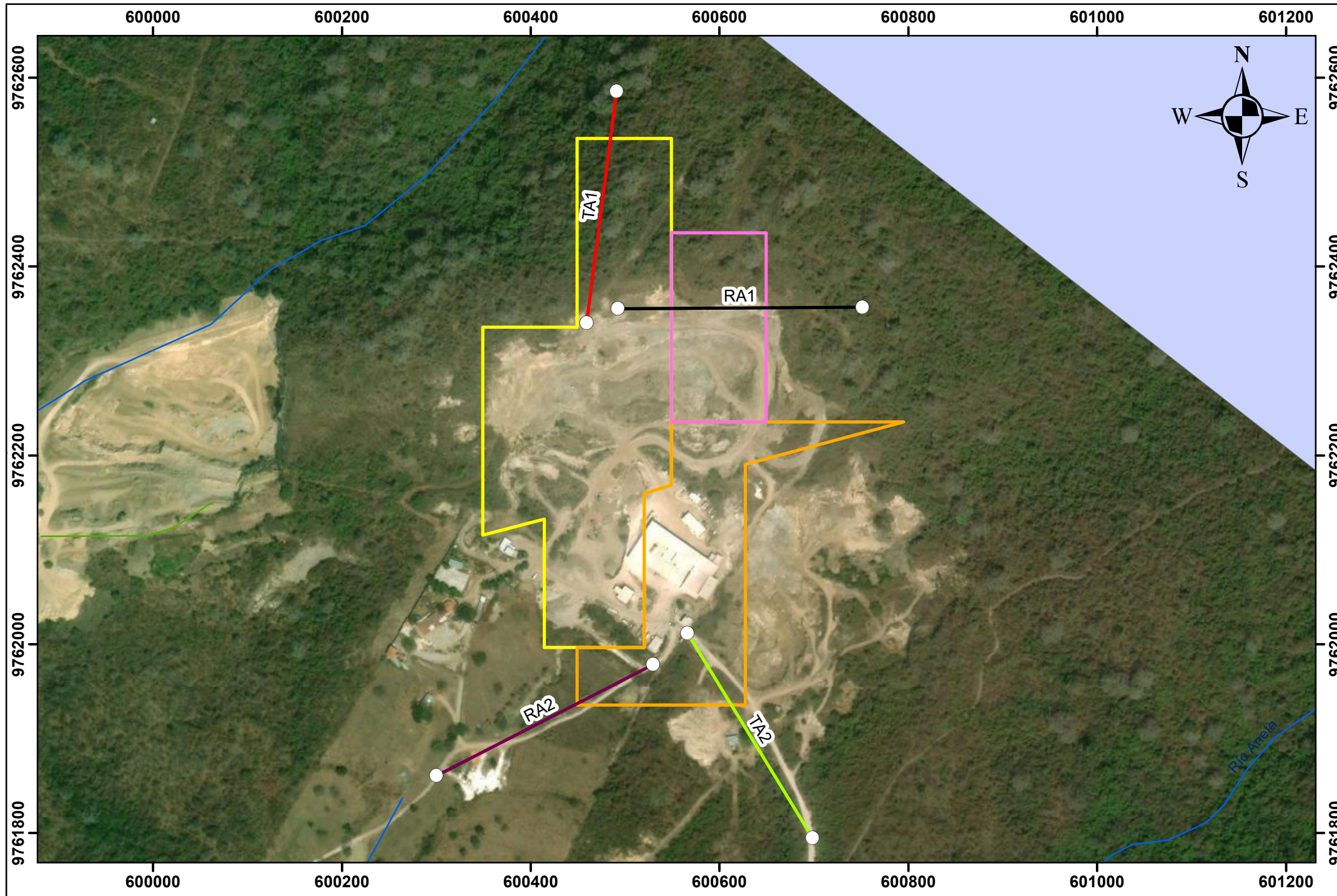

Leyenda

○ Puntos de muestreo

TRANSECTO

— TA1

— TA2

— RA1

— RA2

Bosque y vegetación protectora

■ CERRO BLANCO

| Código | Coordenadas WGS84 17S | |
|------------|-----------------------|---------|
| | X | Y |
| TA1 Inicio | 600459 | 9762341 |
| TA1 Final | 600491 | 9762586 |
| TA2 Inicio | 600566 | 9762012 |
| TA2 Final | 600698 | 9761795 |
| RA1 Inicio | 600492 | 9762355 |
| RA1 Final | 600751 | 9762357 |
| RA2 Inicio | 600530 | 9761979 |
| RA2 Final | 600300 | 9761861 |

Signos Convencionales

- Senderos
- Rios
- Concesiones Mineras**
- La Condora
- Condora II
- Condora III

Ubicación de la zona de estudio respecto a la provincia



1:5.000



Coordinate System: WGS 1984 UTM Zone 17S
Projection: Transverse Mercator
Datum: WGS 1984

CÉSAR FERNANDO ARMAS CABRERA

ESTUDIO DE IMPACTO AMBIENTAL PARA LA FASE DE EXPLOTACIÓN DE MINERALES NO METÁLICOS BAJO EL RÉGIMEN DE PEQUEÑA MINERÍA DE LAS CONCESIONES MINERAS LA CONDORA (CÓD. 61), CONDORA II (CÓD. 700966) Y CONDORA III (CÓD 70000276) Y PLANTA DE PROCESAMIENTO INDAMI

MAPA MUESTREO DE ORNITOFAUNA

| | | | |
|---|--|----------------------|--------------------|
| Elaborado por: Ing. Geól. Lourdes Sinchi | Revisado por: Ing. Geól. Olga Nieto | Fecha: Enero/2023 | Escala: 1:5.000 |
|---|--|----------------------|--------------------|

Fuentes de información:
Instituto Geográfico Militar (IGM), Cartografía Base, 1:50.000, 2013.
Equipo técnico CÉSAR FERNANDO ARMAS CABRERA, 2023.