

ESTUDIO DE IMPACTO AMBIENTAL PARA LA FASE DE EXPLOTACIÓN DE MINERALES NO METÁLICOS BAJO EL RÉGIMEN DE PEQUEÑA MINERÍA DE LAS CONCESIONES MINERAS LA CONDORA (CÓD. 61), CONDORA II (CÓD. 700966) Y CONDORA III (CÓD 70000276) Y PLANTA DE PROCESAMIENTO INDAMI

ECUADOR - ESCALA 1:5.000

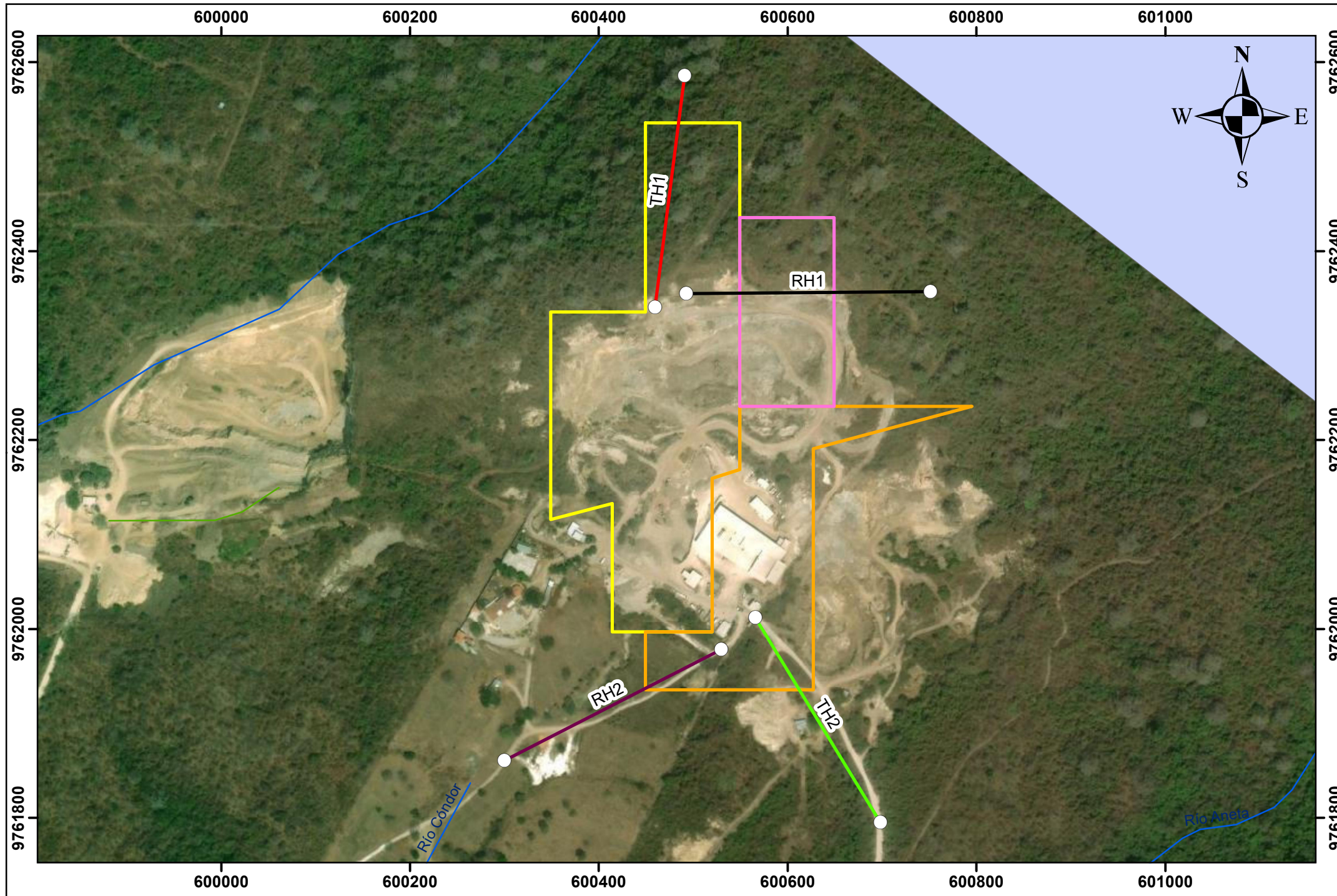

Leyenda

○ Puntos de muestreo

TRANSECTO

— TH1

— TH2

— RH1

— RH2

Bosque y vegetación protectora

■ CERRO BLANCO

Código	Coordenadas WGS84 17S	
	X	Y
TH1 Inicio	600459	9762341
TH1 Final	600491	9762586
TH2 Inicio	600566	9762012
TH2 Final	600698	9761795
RH1 Inicio	600492	9762355
RH1 Final	600751	9762357
RH2 Inicio	600530	9761979
RH2 Final	600300	9761861

Signos Convencionales

- Senderos
- Rios
- Concesiones Mineras**
- La Condora
- Condora II
- Condora III

Ubicación de la zona de estudio respecto a la provincia



1:5.000



Coordinate System: WGS 1984 UTM Zone 17S
Projection: Transverse Mercator
Datum: WGS 1984

CÉSAR FERNANDO ARMAS CABRERA

ESTUDIO DE IMPACTO AMBIENTAL PARA LA FASE DE EXPLOTACIÓN DE MINERALES NO METÁLICOS BAJO EL RÉGIMEN DE PEQUEÑA MINERÍA DE LAS CONCESIONES MINERAS LA CONDORA (CÓD. 61), CONDORA II (CÓD. 700966) Y CONDORA III (CÓD 70000276) Y PLANTA DE PROCESAMIENTO INDAMI

MAPA MUESTREO DE HERPETOFAUNA

Elaborado por: Ing. Geól. Lourdes Sinchi	Revisado por: Ing. Geól. Olga Nieto	Fecha: Enero/2023	Escala: 1:5.000
--	---	-----------------------------	---------------------------

Fuentes de información:
Instituto Geográfico Militar (IGM), Cartografía Base, 1:50.000, 2013.
Equipo técnico CÉSAR FERNANDO ARMAS CABRERA, 2023.