

# ESTUDIO DE IMPACTO AMBIENTAL PARA LA FASE DE EXPLOTACIÓN DE MINERALES NO METÁLICOS BAJO EL RÉGIMEN DE PEQUEÑA MINERÍA DE LAS CONCESIONES MINERAS LA CONDORA (CÓD. 61), CONDORA II (CÓD. 700966) Y CONDORA III (CÓD 70000276) Y PLANTA DE PROCESAMIENTO INDAMI

ECUADOR - ESCALA 1:5.000

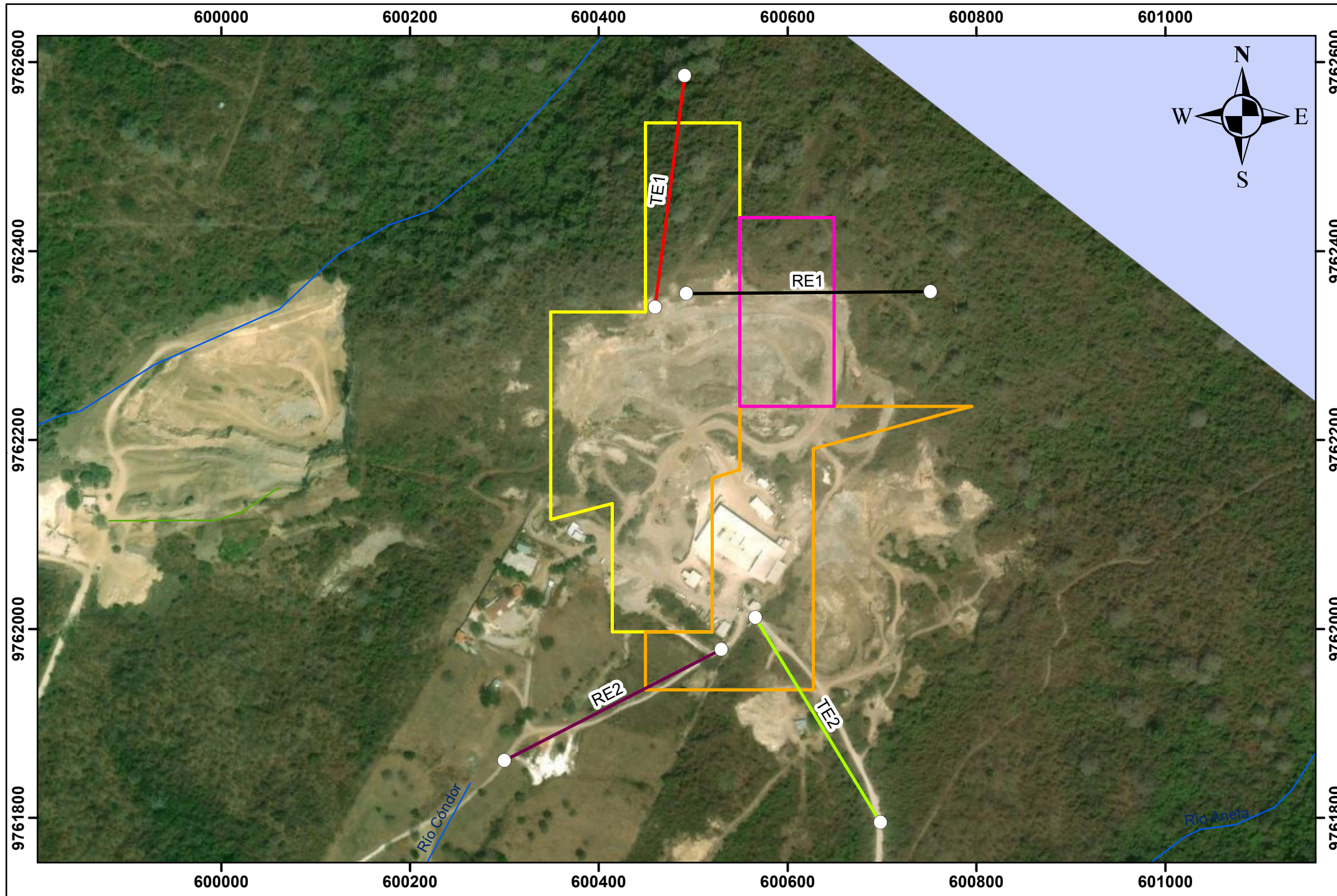

## Leyenda

○ Puntos de muestreo

### TRANSECTO

— TE1

— TE2

— RE1

— RE2

### Bosque y vegetación protectora

■ CERRO BLANCO

Código	Coordenadas WGS84 17S	
	X	Y
TE1 Inicio	600459	9762341
TE1 Final	600491	9762586
TE2 Inicio	600566	9762012
TE2 Final	600698	9761795
RE1 Inicio	600492	9762355
RE1 Final	600751	9762357
RE2 Inicio	600530	9761979
RE2 Final	600300	9761861

### Signos Convencionales

- Senderos
- Rios
- Concesiones Mineras**
- La Condora
- Condora II
- Condora III

### Ubicación de la zona de estudio respecto a la provincia



# 1:5.000

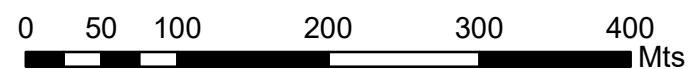

Coordinate System: WGS 1984 UTM Zone 17S  
Projection: Transverse Mercator  
Datum: WGS 1984

CÉSAR FERNANDO ARMAS CABRERA

**ESTUDIO DE IMPACTO AMBIENTAL PARA LA FASE DE EXPLOTACIÓN DE MINERALES NO METÁLICOS BAJO EL RÉGIMEN DE PEQUEÑA MINERÍA DE LAS CONCESIONES MINERAS LA CONDORA (CÓD. 61), CONDORA II (CÓD. 700966) Y CONDORA III (CÓD 70000276) Y PLANTA DE PROCESAMIENTO INDAMI**

### MAPA MUESTREO DE ENTOMOFAUNA

<b>Elaborado por:</b> Ing. Geól. Lourdes Sinchi	<b>Revisado por:</b> Ing. Geól. Olga Nieto	<b>Fecha:</b> Enero/2023	<b>Escala:</b> 1:5.000
--	---	-----------------------------	---------------------------

**Fuentes de información:**  
Instituto Geográfico Militar (IGM), Cartografía Base, 1:50.000, 2013.  
Equipo técnico CÉSAR FERNANDO ARMAS CABRERA, 2023.