

ESTUDIO DE IMPACTO AMBIENTAL PARA LA FASE DE EXPLOTACIÓN DE MINERALES NO METÁLICOS BAJO EL RÉGIMEN DE PEQUEÑA MINERÍA DE LAS CONCESIONES MINERAS LA CONDORA (CÓD. 61), CONDORA II (CÓD. 700966) Y CONDORA III (CÓD 70000276) Y PLANTA DE PROCESAMIENTO INDAMI

ECUADOR - ESCALA 1:1.500.000

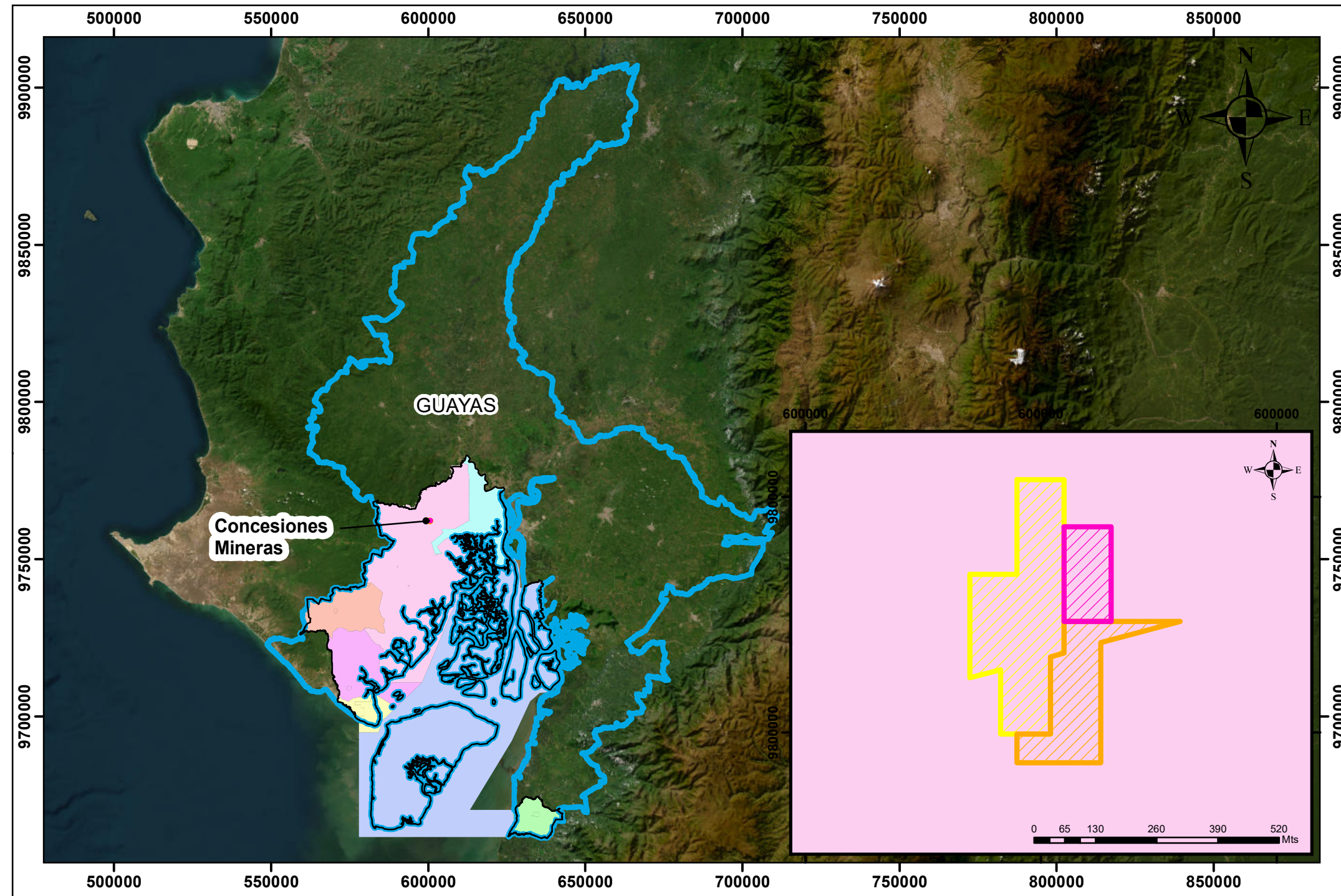

Leyenda

- Provincia del Guayas
- Cantón Guayaquil
- PARROQUIAS**
- ÁREA URBANA
- EL MORRO
- JUAN GÓMEZ RENDÓN (PROGRESO)
- POSORJA
- PUNÁ
- TENGUEL
- ÁREA RURAL

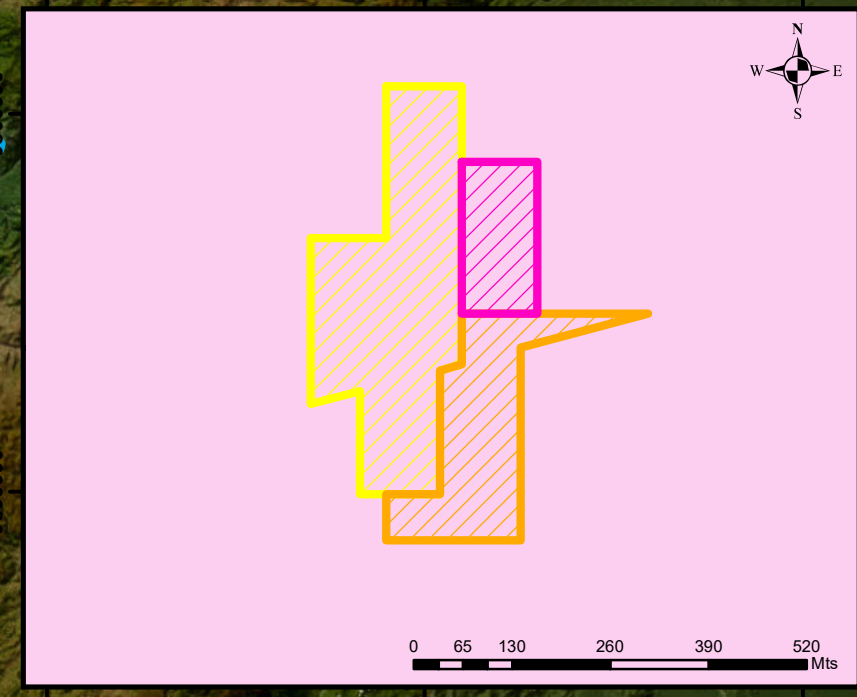

Signos Convencionales

- Concesiones Mineras**
- La Condora
 - Condora II
 - Condora III

Ubicación de la zona de estudio respecto a la provincia



1:1.500.000

0 15.000 30.000 60.000 90.000 120.000 Mts

Coordinate System: WGS 1984 UTM Zone 17S
Projection: Transverse Mercator
Datum: WGS 1984

CÉSAR FERNANDO ARMAS CABRERA

ESTUDIO DE IMPACTO AMBIENTAL PARA LA FASE DE EXPLOTACIÓN DE MINERALES NO METÁLICOS BAJO EL RÉGIMEN DE PEQUEÑA MINERÍA DE LAS CONCESIONES MINERAS LA CONDORA (CÓD. 61), CONDORA II (CÓD. 700966) Y CONDORA III (CÓD 70000276) Y PLANTA DE PROCESAMIENTO INDAMI

MAPA UBICACIÓN POLÍTICA ADMINISTRATIVA

Elaborado por: Ing. Geól. Lourdes Sinchi	Revisado por: Ing. Geól. Olga Nieto	Fecha: Enero/2023	Escala: 1:1.500.000
--	---	-----------------------------	-------------------------------

Fuentes de información:
 Instituto Geográfico Militar (IGM), Cartografía Base, 1:50.000, 2013.
 CONALI, División Política administrativa, 1:50.000, 2018.
 GAD Municipal de Guayaquil, Limite Cantonal Guayaquil, 2022

MAPAN° 3