

ESTUDIO DE IMPACTO AMBIENTAL PARA LA FASE DE EXPLOTACIÓN DE MINERALES NO METÁLICOS BAJO EL RÉGIMEN DE PEQUEÑA MINERÍA DE LAS CONCESIONES MINERAS LA CONDORA (CÓD. 61), CONDORA II (CÓD. 700966) Y CONDORA III (CÓD 70000276) Y PLANTA DE PROCESAMIENTO INDAMI

ECUADOR - ESCALA 1:10.000

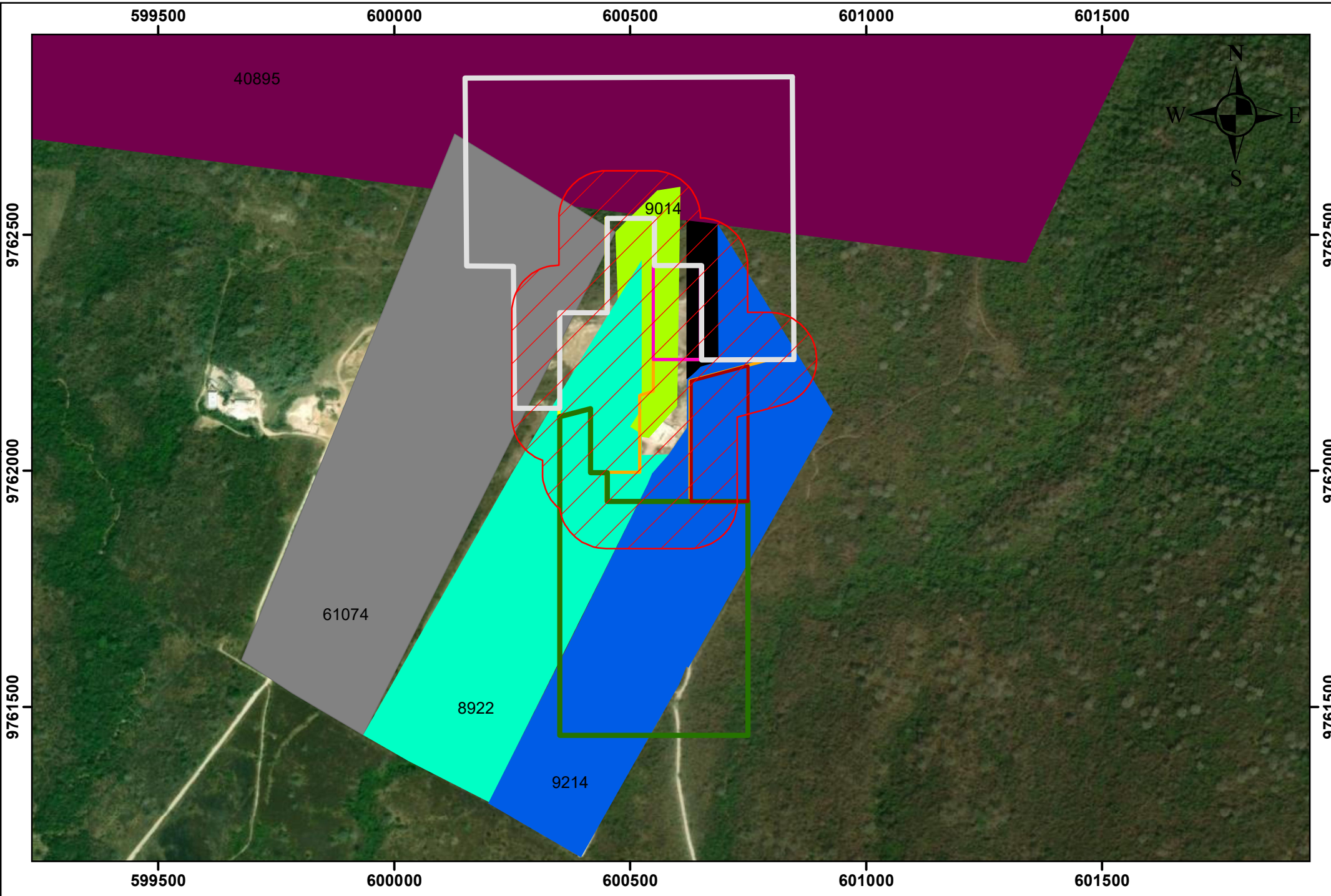

Leyenda

- AID SOCIAL (35,87 Ha)
- Concesión minera CASAS VIEJAS III
- Concesión minera CINCO HERMANOS
- Concesión minera ZULAY

PREDIOS

Código Catastral	Propietario
8922	FERNANDO ARMAS
9014	INDAMI (POLÍGONO DESFASADO EN EL CATASTRO MUNICIAPL)
9214	HEREDEROS ENRIQUE GONZALEZ
40895	CEMENTO NACIONAL
61074	PROPIETARIO DESCONOCIDO
	Promesa de compraventa

Signos Convencionales

Concesiones Mineras

- La Condora
- Condora II
- Condora III

Ubicación de la zona de estudio respecto a la provincia



1:10.000



Coordinate System: WGS 1984 UTM Zone 17S
Projection: Transverse Mercator
Datum: WGS 1984

CÉSAR FERNANDO ARMAS CABRERA

ESTUDIO DE IMPACTO AMBIENTAL PARA LA FASE DE EXPLOTACIÓN DE MINERALES NO METÁLICOS BAJO EL RÉGIMEN DE PEQUEÑA MINERÍA DE LAS CONCESIONES MINERAS LA CONDORA (CÓD. 61), CONDORA II (CÓD. 700966) Y CONDORA III (CÓD 70000276) Y PLANTA DE PROCESAMIENTO INDAMI

MAPA ÁREA DE INFLUENCIA DIRECTA MEDIO SOCIAL

Elaborado por: Ing. Geól. Lourdes Sinchi	Revisado por: Ing. Geól. Olga Nieto	Fecha: Enero/2023	Escala: 1:10.000
--	---	-----------------------------	----------------------------

Fuentes de información:

Instituto Geográfico Militar (IGM), Cartografía Base, 1:50.000, 2013.

ARCERNNR, Geoportal Catastro minero, 2013.

GAD Municipal de Guayaquil, Predios Rural, 2023.

Equipo consultor CÉSAR FERNANDO ARMAS CABRERA, 2023.

MAPA N° 33