

# ESTUDIO DE IMPACTO AMBIENTAL PARA LA FASE DE EXPLOTACIÓN DE MINERALES NO METÁLICOS BAJO EL RÉGIMEN DE PEQUEÑA MINERÍA DE LAS CONCESIONES MINERAS LA CONDORA (CÓD. 61), CONDORA II (CÓD. 700966) Y CONDORA III (CÓD 70000276) Y PLANTA DE PROCESAMIENTO INDAMI

ECUADOR - ESCALA 1:100.000

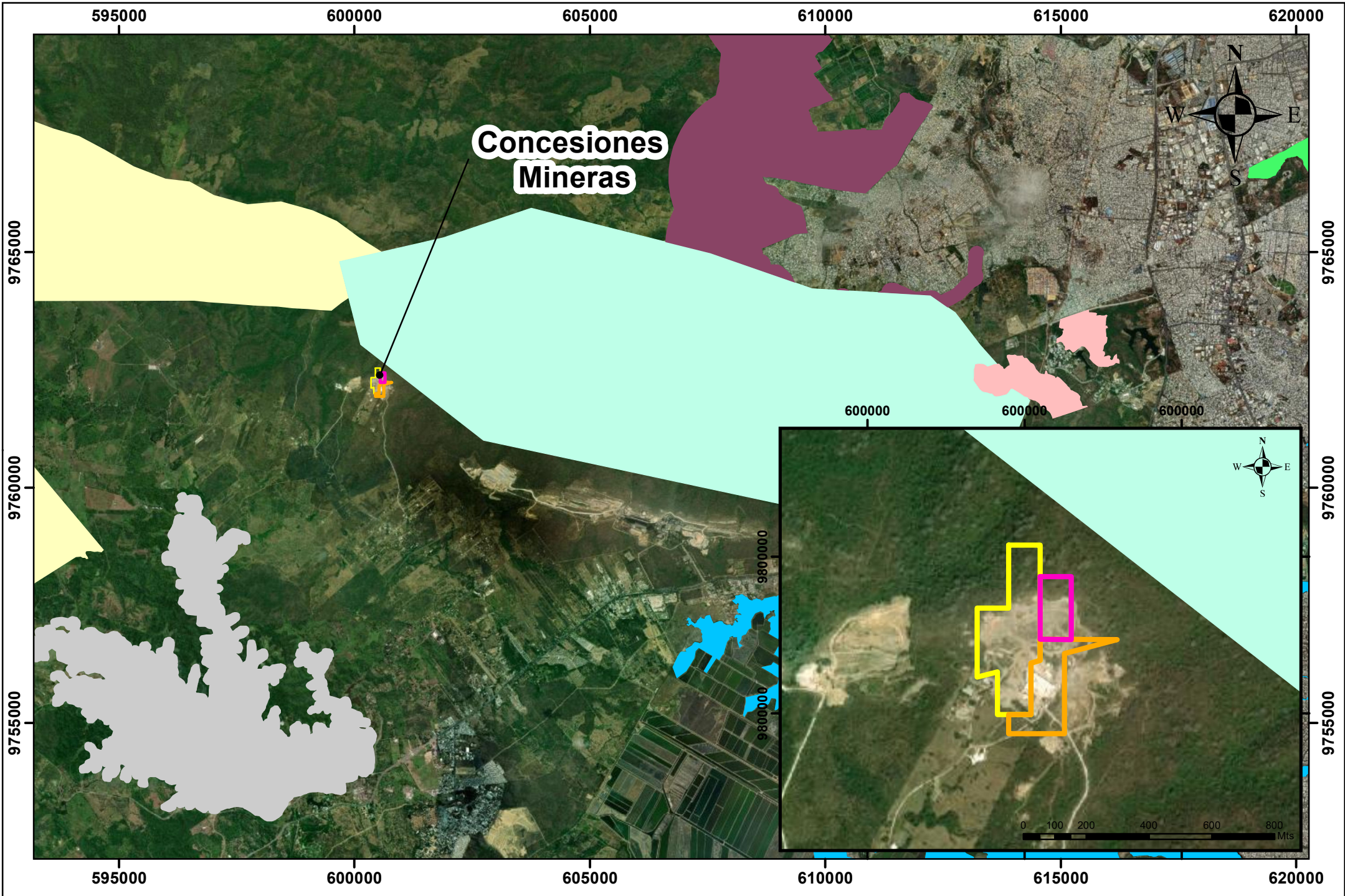

## Leyenda

### Sistema Nacional de Áreas Protegidas

- LOS SAMANES
  - MANGLARES EL SALADO
  - PARQUE LAGO
- ### Bosque y Vegetación Protectora
- CERRO BLANCO
  - LA PROSPERINA
  - PAPAGAYO DE GUAYAQUIL
  - SUBCUENCA DEL RIO CHONGON

## Signos Convencionales

### Concesión Minera

- La Condora
- Condora II
- Condora III

## Ubicación de la zona de estudio respecto a la provincia



1:100.000

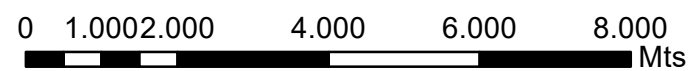

Coordinate System: WGS 1984 UTM Zone 17S  
Projection: Transverse Mercator  
Datum: WGS 1984

CÉSAR FERNANDO ARMAS CABRERA

ESTUDIO DE IMPACTO AMBIENTAL PARA LA FASE DE EXPLOTACIÓN DE MINERALES NO METÁLICOS BAJO EL RÉGIMEN DE PEQUEÑA MINERÍA DE LAS CONCESIONES MINERAS LA CONDORA (CÓD. 61), CONDORA II (CÓD. 700966) Y CONDORA III (CÓD 70000276) Y PLANTA DE PROCESAMIENTO INDAMI

MAPA PATRIMONIO NACIONAL DE ÁREAS NATURALES

<b>Elaborado por:</b> Ing. Geól. Lourdes Sinchi	<b>Revisado por:</b> Ing. Geól. Olga Nieto	<b>Fecha:</b> Enero/2023	<b>Escala:</b> 1:100.000
--	---	-----------------------------	-----------------------------

**Fuentes de información:**  
Instituto Geográfico Militar (IGM), Cartografía Base, 1:50.000, 2013.  
Ministerio del Ambiente, Agua y Transición Ecológica, Sistema Nacional de Área Protegida SNAP, 2022.  
Ministerio del Ambiente, Agua y Transición Ecológica, Bosque y Vegetación Protectora, 2022.

MAPA N° 4