

ESTUDIO DE IMPACTO AMBIENTAL PARA LA FASE DE EXPLOTACIÓN DE MINERALES NO METÁLICOS BAJO EL RÉGIMEN DE PEQUEÑA MINERÍA DE LAS CONCESIONES MINERAS LA CONDORA (CÓD. 61), CONDORA II (CÓD. 700966) Y CONDORA III (CÓD 70000276) Y PLANTA DE PROCESAMIENTO INDAMI

ECUADOR - ESCALA 1:100.000

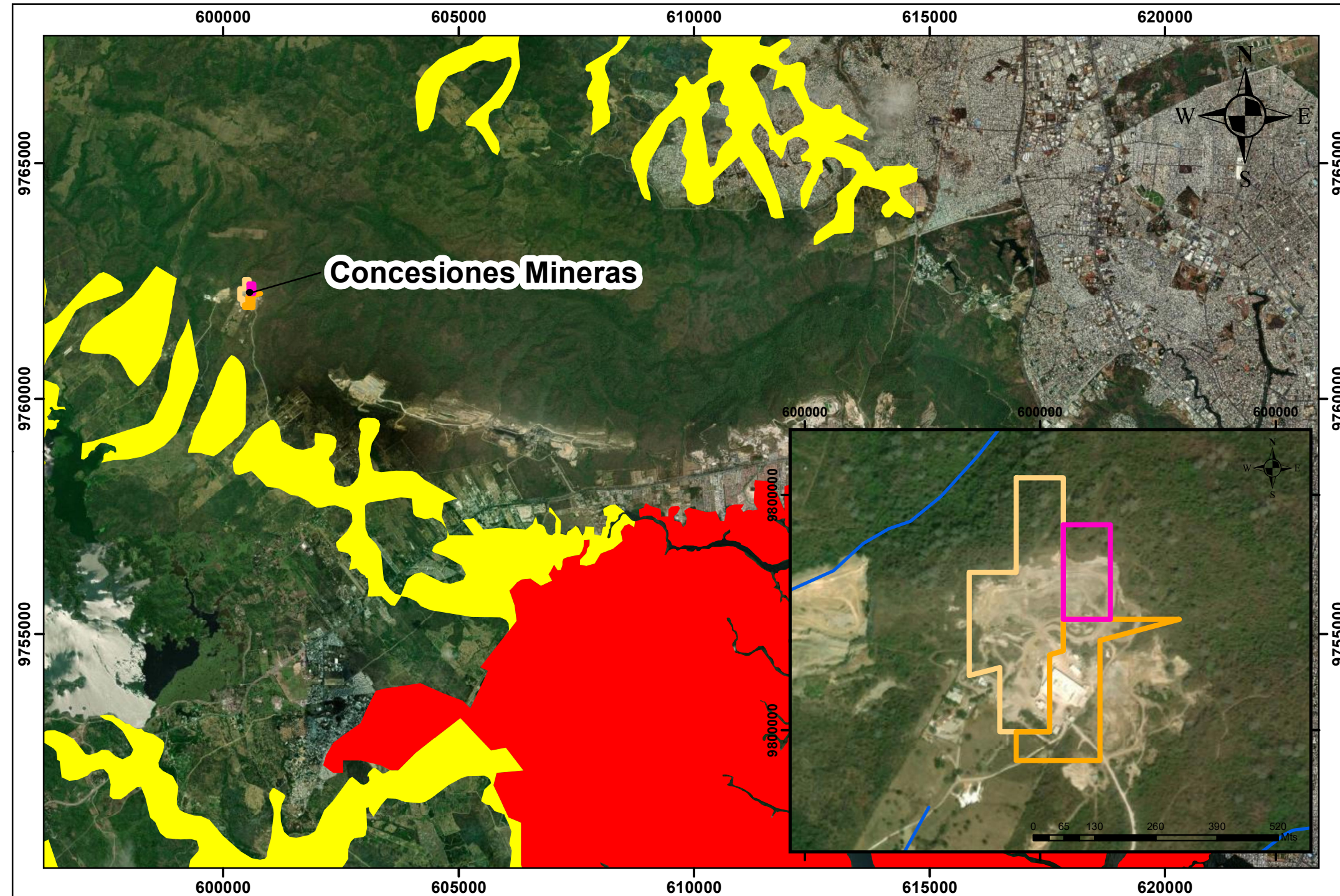

Leyenda

AREAS DE INUNDACIÓN

- ZONAS PROPENSAS A INUNDACIONES (DESBORDAMIENTO DE RIOS O FUERTES PRECIPITACIONES)
- ZONAS INUNDADAS PERMANENTEMENTE (MANGLARES Y PANTANOS)

Signos Convencionales

- Ríos
- Concesión Minera**
- La Condora
- Condora II
- Condora III



1:100.000

Coordinate System: WGS 1984 UTM Zone 17S
Projection: Transverse Mercator
Datum: WGS 1984

CÉSAR FERNANDO ARMAS CABRERA

ESTUDIO DE IMPACTO AMBIENTAL PARA LA FASE DE EXPLOTACIÓN DE MINERALES NO METÁLICOS BAJO EL RÉGIMEN DE PEQUEÑA MINERÍA DE LAS CONCESIONES MINERAS LA CONDORA (CÓD. 61), CONDORA II (CÓD. 700966) Y CONDORA III (CÓD 70000276) Y PLANTA DE PROCESAMIENTO INDAMI

MAPA RIESGOS EXÓGENOS INUNDACIÓN

Elaborado por: Ing. Geól. Lourdes Sinchi	Revisado por: Ing. Geól. Olga Nieto	Fecha: Enero/2023	Escala: 1:100.000
--	---	-----------------------------	-----------------------------

Fuentes de información:
Instituto Geográfico Militar (IGM), Cartografía Base, 1:50.000, 2013.
Instituto Nacional de Meteorología e Hidrología (INAMHI), Áreas de inundación, Agosto 2017.

MAPA N° 40