

# ESTUDIO DE IMPACTO AMBIENTAL PARA LA FASE DE EXPLOTACIÓN DE MINERALES NO METÁLICOS BAJO EL RÉGIMEN DE PEQUEÑA MINERÍA DE LAS CONCESIONES MINERAS LA CONDORA (CÓD. 61), CONDORA II (CÓD. 700966) Y CONDORA III (CÓD 70000276) Y PLANTA DE PROCESAMIENTO INDAMI

ECUADOR - ESCALA 1:700.000

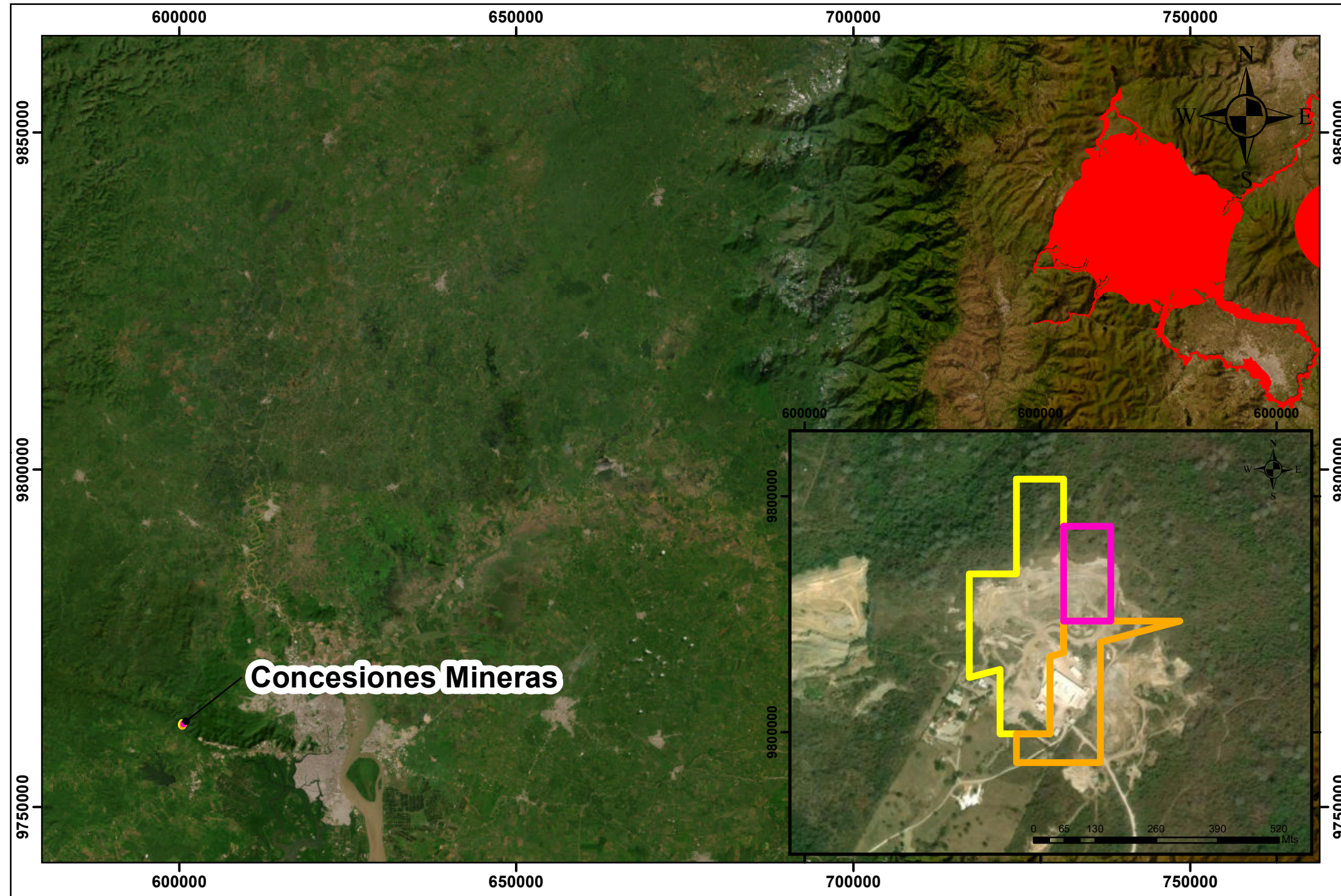

## Leyenda

### PELIGRO VOLCÁNICO

#### Posibilidad

ALTA

### Signos Convencionales

#### Concesión Minera

- La Condora
- Condora II
- Condora III

### Ubicación de la zona de estudio respecto a la provincia



## 1:700.000

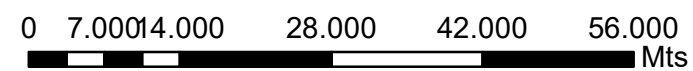

Coordinate System: WGS 1984 UTM Zone 17S  
 Projection: Transverse Mercator  
 Datum: WGS 1984

**CÉSAR FERNANDO ARMAS CABRERA**

**ESTUDIO DE IMPACTO AMBIENTAL PARA LA FASE DE EXPLOTACIÓN DE MINERALES NO METÁLICOS BAJO EL RÉGIMEN DE PEQUEÑA MINERÍA DE LAS CONCESIONES MINERAS LA CONDORA (CÓD. 61), CONDORA II (CÓD. 700966) Y CONDORA III (CÓD 70000276) Y PLANTA DE PROCESAMIENTO INDAMI**

#### MAPA RIESGOS EXÓGENOS VOLCÁNICO

Elaborado por: Ing. Geól. Lourdes Sinchi	Revisado por: Ing. Geól. Olga Nieto	Fecha: Enero/2023	Escala: 1:700.000
---	--	----------------------	----------------------

**Fuentes de información:**  
 Instituto Geográfico Militar (IGM), Cartografía Base, 1:50.000, 2013.  
 Instituto Geofísico EPN (IGEPN), Peligros volcánicos, 1:50.000, 2011.