

ESTUDIO DE IMPACTO AMBIENTAL PARA LA FASE DE EXPLOTACIÓN DE MINERALES NO METÁLICOS BAJO EL RÉGIMEN DE PEQUEÑA MINERÍA DE LAS CONCESIONES MINERAS LA CONDORA (CÓD. 61), CONDORA II (CÓD. 700966) Y CONDORA III (CÓD 70000276) Y PLANTA DE PROCESAMIENTO INDAMI

ECUADOR - ESCALA 1:5.000

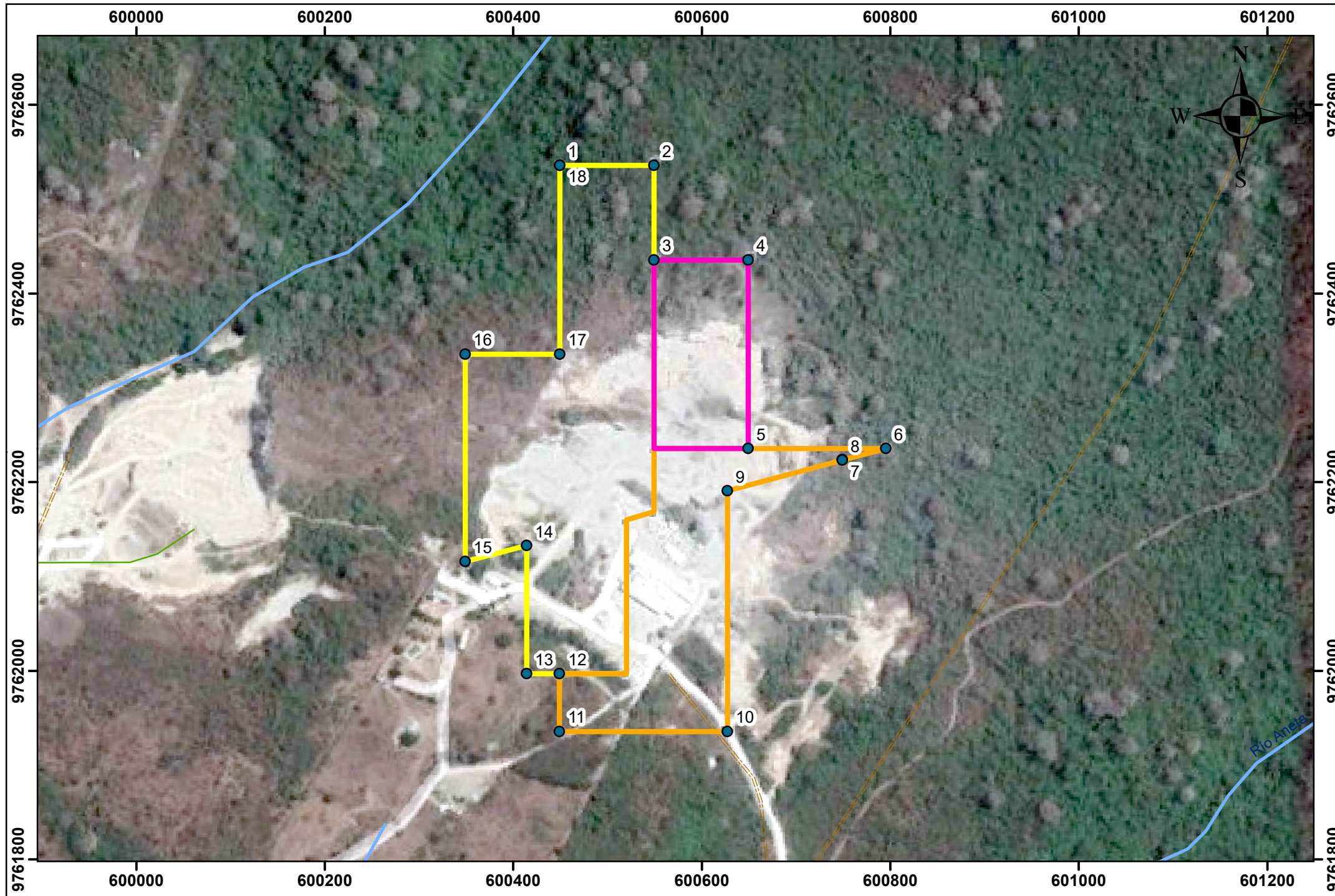

Leyenda

- Puntos certificado de intersección

Concesión Minera

- La Condora
- Condora II
- Condora III

Signos Convencionales

- Senderos
- Vías
- Ríos

Ubicación de la zona de estudio respecto a la provincia



1:5.000

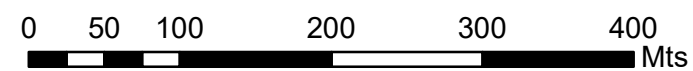

Coordinate System: WGS 1984 UTM Zone 17S
 Projection: Transverse Mercator
 Datum: WGS 1984

CÉSAR FERNANDO ARMAS CABRERA

ESTUDIO DE IMPACTO AMBIENTAL PARA LA FASE DE EXPLOTACIÓN DE MINERALES NO METÁLICOS BAJO EL RÉGIMEN DE PEQUEÑA MINERÍA DE LAS CONCESIONES MINERAS LA CONDORA (CÓD. 61), CONDORA II (CÓD. 700966) Y CONDORA III (CÓD 70000276) Y PLANTA DE PROCESAMIENTO INDAMI

MAPA IMAGEN SATELITAL

Elaborado por: Ing. Geól. Lourdes Sinchi	Revisado por: Ing. Geól. Olga Nieto	Fecha: Enero/2023	Escala: 1:5.000
--	---	-----------------------------	---------------------------

Fuentes de información:
 Instituto Geográfico Militar (IGM), Cartografía Base, 1:50.000, 2013.
 Google earth, 2018.

Ministerio de Ambiente, Agua y Transición Ecológica. Actualización de Certificado de Intersección, 1:5.000, 2023.

MAPA N° 44