

ESTUDIO DE IMPACTO AMBIENTAL PARA LA FASE DE EXPLORACIÓN AVANZADA DE LAS CONCESIONES PORVENIR 1 (CÓD. 50000879), PORVENIR 2 (CÓD. 50000876), PORVENIR 3 (CÓD. 50000877), PORVENIR 4 (CÓD. 50000878)

ECUADOR - ESCALA 1:45.000

CARTAS TOPOGRÁFICAS:
ESCALA 1:50.000 : N VIII-D 4; N VIII-C 3;
N VIII-D 2; N VIII-C 1

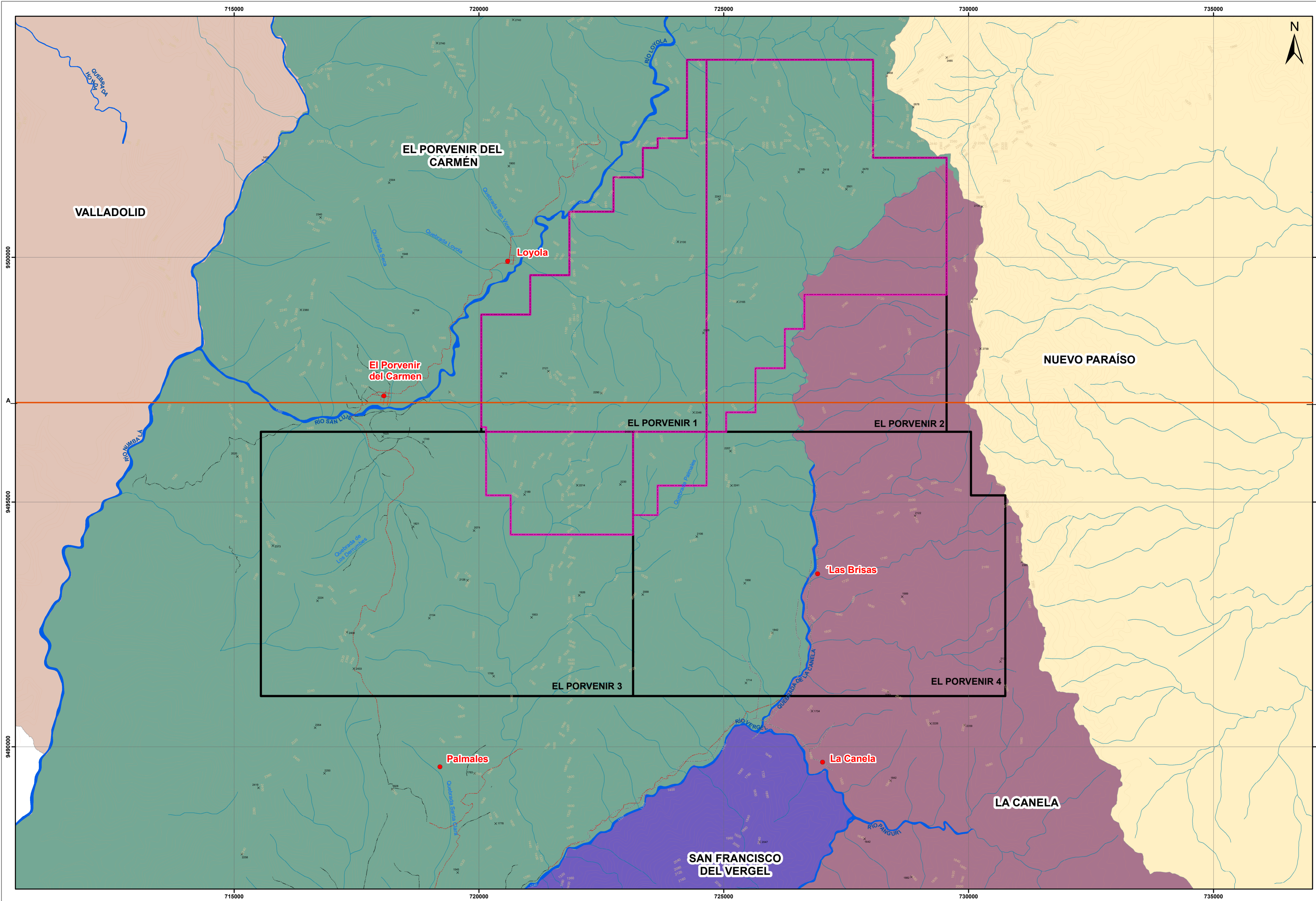

LEYENDA TEMÁTICA

- Concesión Minera El Porvenir
- Área Operativa

DIVISIÓN POLÍTICA ADMINISTRATIVA

PROVINCIA	CANTÓN	PARROQUIA
Zamora Chinchipe	Palanda	 El Porvenir del Carmen
		 La Canela

SIGNOS CONVENCIONALES

<ul style="list-style-type: none"> ● Centros Poblados — Vias <li style="margin-left: 15px;">— Via Principal <li style="margin-left: 15px;">- - - Via Local <li style="margin-left: 15px;">- - - - - Sendero <li style="margin-left: 15px;">- - - - - Rodera <li style="margin-left: 15px;">— Drenaje Principal 	<ul style="list-style-type: none"> — Drenaje Secundario — Curvas de Nivel Índice — Curvas de Nivel Intermedia x Punto Acotado — Línea de Corte A-B
---	---

ESCALA GRÁFICA

2.400 1.200 0 2.400 Meters

Proyección UTM Elipsoide WGS84.
Datum horizontal : Sistema Geodésico Mundial WGS-84.
Datum vertical : Nivel medio del mar local. La Libertad Provincia de Santa Elena.
Zona 17 Sur

NOTAS Y DIAGRAMAS DE COMPILACIÓN

El presente Estudio fue realizado con cartografía base a escala 1:50000 altimetría

GUÍA DE ELEVACIÓN



ESTUDIO DE IMPACTO AMBIENTAL DE LA FASE DE EXPLORACIÓN AVANZADA DE LAS CONCESIONES PORVENIR 1, PORVENIR 2, PORVENIR 3, PORVENIR 4

REVISADO POR: Ing. José Iniguez	CONTIENE: MAPA POLÍTICO ADMINISTRATIVO	
ESCALA TRABAJO: 1:50.000	FECHA: Mayo 2023	ARCHIVO DIGITAL: No: 02
ESCALA IMPRESIÓN: 1:40.000	C:\EL_PORVENIR_2023\MXD	
ELABORADO POR: Ing. Daniela Terán	FUENTE DE INFORMACIÓN TEMÁTICA: Cartas Topográficas, IGM, Escala 1:50.000, 2013 CONALI: División Política Administrativa Parroquial, Esc. 1:50.000, 2023.	

PROYECTO: EsIA- El Porvenir