

ESTUDIO DE IMPACTO AMBIENTAL PARA LA FASE DE EXPLORACIÓN AVANZADA DE LAS CONCESIONES PORVENIR 1 (CÓD. 50000879), PORVENIR 2 (CÓD. 50000876), PORVENIR 3 (CÓD. 50000877), PORVENIR 4 (CÓD. 50000878)

Ecuador - Escala 1:45.000

CARTAS TOPOGRÁFICAS:
ESCALA 1:50.000 : N VIII- D 4; N VII- C 3;
N VIII- D 2; N VIII- C1

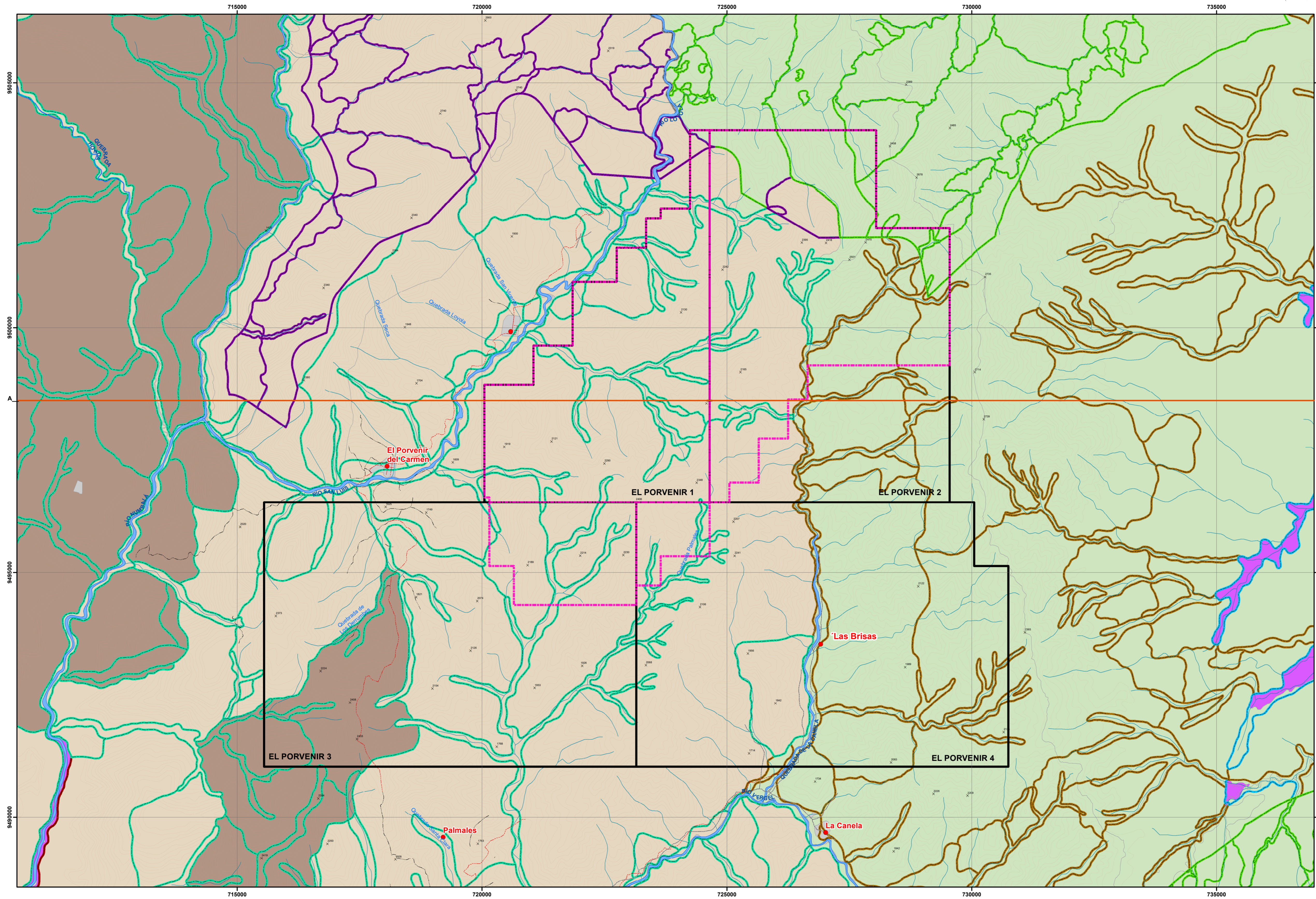

LEYENDA TEMÁTICA

- Concesión Minera El Porvenir
 - Área Operativa
- CONTEXTO MORFOLÓGICO**
- Cordillera del Cóndor
 - Medio Aluvial
 - Relieves Escarpados sobre rocas metamórficas, con parcial cobertura piroclástica (Cordillera Real)
 - Vertiente Oriental de la Cordillera Real sin Cobertura Piroclástica
 - No Aplicable
- DOMINIO FISIGRÁFICO**
- Cordillera del Cóndor
 - Medio Aluvial
 - Medio Aluvial de Sierra
 - No Aplica
 - Vertiente Oriental de la Cordillera Real sin Cobertura Piroclástica
 - Vertientes Externas de la Cordillera Real
 - Zona Subandina

UBICACION DE LA ZONA DE ESTUDIO RESPECTO AL ECUADOR CONTINENTAL



SIGNOS CONVENCIONALES	
● Centros Poblados	— Drenaje Secundario
— Vias	— Curvas de Nivel Índice
— Vía Principal	— Curvas de Nivel Intermedia
— Vía Local	x Punto Acotado
— Sendero	— Línea de Corte A-B
— Rodera	
— Drenaje Principal	

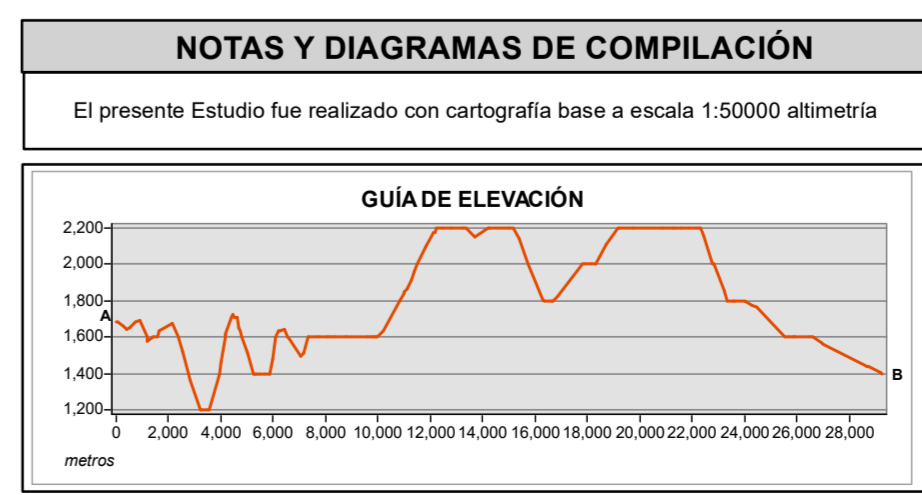
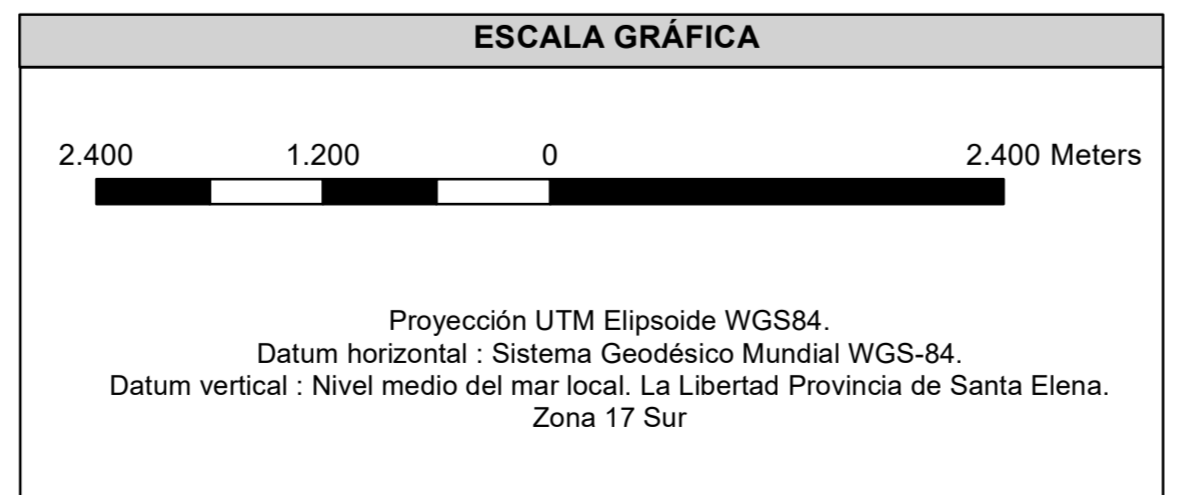

Green Rock			
ESTUDIO DE IMPACTO AMBIENTAL DE LA FASE DE EXPLORACIÓN AVANZADA DE LAS CONCESIONES PORVENIR 1, PORVENIR 2, PORVENIR 3, PORVENIR 4			
REVISADO POR: Ing. José Iniguez	CONTIENE: MAPA DE DOMINIO FISIGRÁFICO	FECHA: Mayo, 2023	No.: 09.1
ESCALA TRABAJO: 1:50.000	ARCHIVO DIGITAL: C:\EL_PORVENIR_2023\MXD		
ESCALA IMPRESIÓN: 1:40.000			
ELABORADO POR: Ing. Daniela Terán	FUENTE DE INFORMACIÓN TEMÁTICA: Carta Topográfica, IGM, Escala 1:50.000, 2015 SIGTIERRAS, Geomorfología, Escala 1:25.000, 2015 SIGTIERRAS, Mapa Geopedológico, Escala 1:25.000, 2019		
PROYECTO: EsIA- El Porvenir			