

ESTUDIO DE IMPACTO AMBIENTAL PARA LA FASE DE EXPLORACIÓN AVANZADA DE LAS CONCESIONES PORVENIR 1 (CÓD. 50000879), PORVENIR 2 (CÓD. 50000876), PORVENIR 3 (CÓD. 50000877), PORVENIR 4 (CÓD. 50000878)

ECUADOR - ESCALA 1:45.000

CARTAS TOPOGRÁFICAS:
ESCALA 1:50.000: N VIII-D-4; R VILC-3;
N VIII-D-2; N VIII-C1

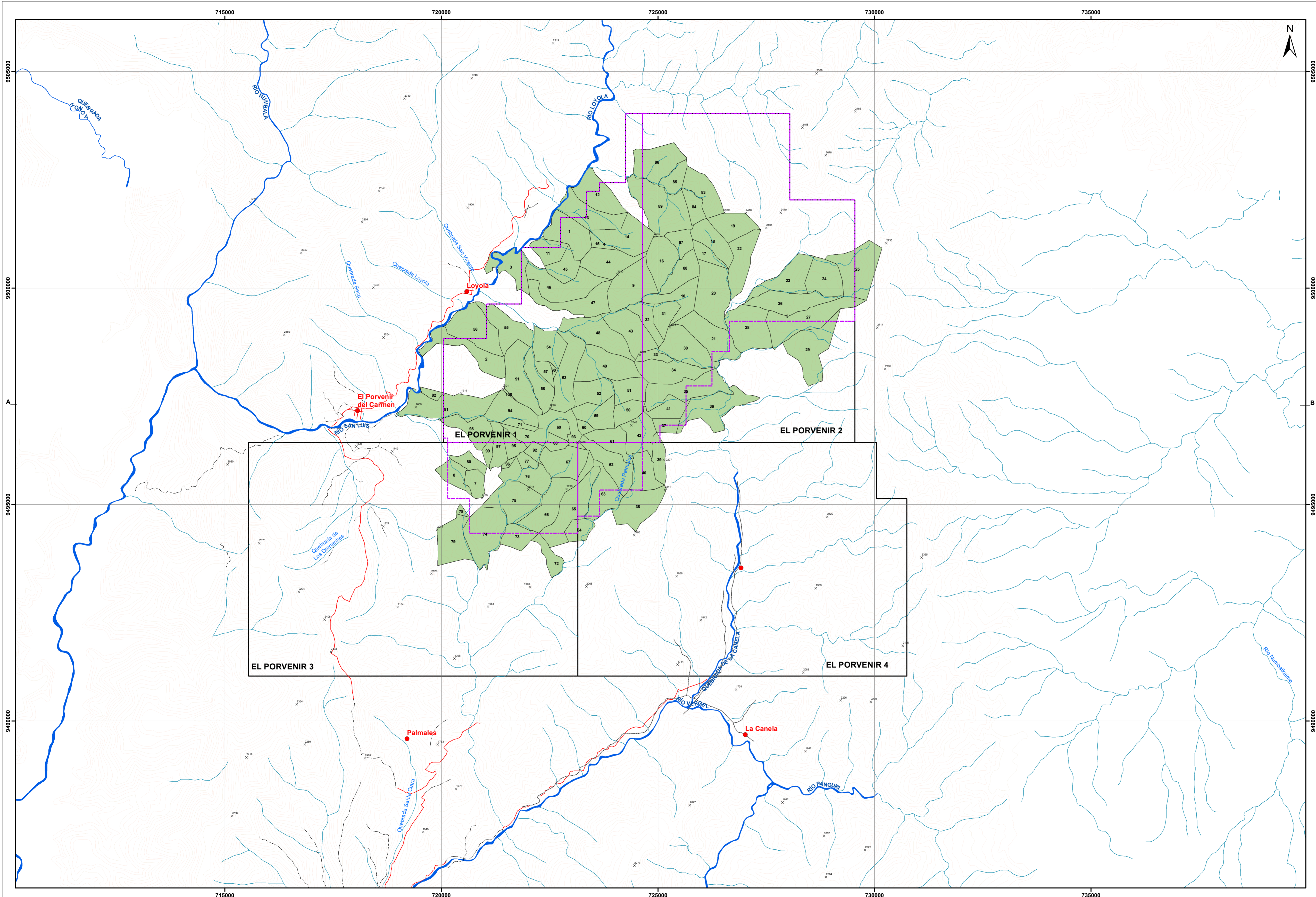

LEYENDA TEMÁTICA

- Concesión El Porvenir
- Área Operativa
- Predios

TABLA DE COORDENADAS

ID	PROPIETARIO	X (Easting)	Y (Northing)	ID	PROPIETARIO	X (Easting)	Y (Northing)
1	Luisa Fernanda Gomez	72901.41	950178.85	51	Imenes Jaramila Sebastian Eduardo	724595.12	949327.65
2	Avila Flores Luis Antonio	72927.48	949816.23	52	Flores Troya Bartolome	72500.37	949308.02
3	Villalba Villalobos de Jesus	72403.43	950085.77	53	Flores Troya Bartolome	72500.37	949308.02
4		72178.00	950251.00	54	Jimenez Cueva Victor Rodrigo	72474.61	949844.31
5		72786.00	949973.00	55	Montaño Choca Cesar Alberto	72121.15	949905.68
6		72795.00	949953.00	56	Montaño Choca Edwin Leonardo	72081.33	949951.53
7	Llanos Rattin Wilson Rolando	72962.48	949548.57	57	Martinez Jaramila Nestor Emilio	72405.48	949875.26
8	Llanos Rattin Seguelo Genaro	72976.45	949973.28	58	Martinez Jimenez Luis Efraim	72298.17	949792.71
9	Palacios Guaman Luis Patricio	72437.49	950065.13	59	Flores Troya Jaime Alberto	72394.13	949396.71
10	Llanos Rattin Patricio Masu	72454.49	949973.00	60	Flores Troya Bartolome	72395.30	949396.08
11	Llanos Rattin Patricio Masu	72485.43	950070.49	61	Santos Alberto Iniguez Loiza	72306.17	949446.98
12	Ortiz Lombardi Maria Mercedes	72509.75	950199.80	62	Abad Carrion Mercedes	72392.45	949911.27
13	Jimenez Troncoso Jorge Bernabe	72414.41	950179.34	63	Campanero Carlos Luis Miguel	72373.12	949736.41
14	Ortiz Lombardi Maria Mercedes	72480.49	950182.07	64	Campanero Carlos Luis Miguel	72388.41	949416.17
15	Terrero Patricio del Socá	72584.42	950050.43	65	Campoverde Suarez Cornelio	72388.17	949887.85
16	Palacios Masu Vicente Patricio	72679.45	950063.18	66	Llanos Quijque Darwin Nicolas	72582.82	949902.30
17	Jimenez Maria Mercedes	72617.42	950075.74	67	Savaria Castillo Alonso Rodrigo	72384.14	949584.53
18	Avila Jimenez Wilson Efraim	72665.47	950189.34	68	Paute Rosendo	72385.42	949430.54
19	Avila Jimenez Gloria Elizabeth	72675.48	950149.79	69	Reyes Alvaro Norman Francisco	72278.96	949674.05
20	Alvarez Alvarez Jose Andres	72675.49	949971.42	70	Castillo Quicho Olego Edgardo	72363.11	949907.71
21	Abad Marino Juan Pulido	72639.38	949884.60	71	Saizac Malacatos Jose Milton	72796.16	949852.95
22	Avila Jimenez Wilson Efraim	72603.41	950019.84	72	Campoverde Suarez Luis Luis	72361.30	949792.36
23	Alvarez Alvarez Israel	72798.49	95025.84	73	Llanos Quijque Luis Miguel	72375.70	949458.58
24	Llanos Rattin Patricio Masu	72884.49	950252.93	74	Llanos Quijque Luis Miguel	72375.70	949458.58
25	Morales Cuatrecasas Efraim	72812.45	950045.23	75	Llanos Quijque Luis Miguel	72375.70	949458.58
26	Llanos Rattin Patricio Masu	72803.76	949988.47	76	Caga Corchero Jose Belarmino	72393.48	949946.47
27	Jimenez Flores Martha Francisca	72840.42	949992.19	77	Llanos Quijque Luis Miguel	72375.70	949458.58
28	Jimenez Llanos Wilson Angel	72796.18	949902.19	78	Llanos Quijque Luis Miguel	72369.03	949446.49
29	Jimenez Maria Juan Bernabe	72840.42	949992.19	79	Savaria Castillo Alonso Rodrigo	72361.30	949584.53
30	Avila Jimenez Wilson Efraim	72641.50	949811.63	80	Llanos Quijque Luis Miguel	72361.30	949584.53
31	Pineda Gomez Fausto Orlando	72514.47	949962.21	81	Francis Castillo	72376.17	949712.87
32	Pineda Gomez Angel Alberto	72512.75	949919.14	82	Abad Carrion Mercedes	72377.88	949760.31
33	Roa Llanos Wilson Francis	72687.72	949845.76	83	Saizac Malacatos Jose Milton	72698.70	950216.49
34	Roa Perez Luis Cesar	72536.41	949831.89	84	Llanos Quijque Luis Miguel	72375.70	949458.58
35	Morales Jimenez Juan Bernabe	72646.49	949762.82	85	Saizac Malacatos Jose Milton	72385.13	950216.49
36	Martinez Alvaro Jorge Antonio	72639.48	949733.76	86	Chamba Luciana	72473.12	950260.53
37	Martinez Escobar Hector Vicente	72583.47	949629.84	87	Palacios Masu Carlos Eduardo	72358.19	950077.90
38	Castillo Dario Abdon Belarmino	72640.40	949854.56	88	Palacios Masu Luis Fernando	72358.19	950077.90
39	Roa Llanos Wilson Francis	72626.44	949904.14	89	Castillo Dario Abdon Belarmino	72358.19	950077.90
40	Martinez Jimenez Luis Efraim	72478.42	949750.62	90	Jimenez Rosales Laura	72296.13	949830.21
41	Garcera Juan Juan Roberto	72344.41	949720.58	91	Morales Luis Rodrigo Cesar	72381.35	949764.60
42	Maldonado Jorge Enrique	72476.43	949668.28	92	Santos Alberto Iniguez Loiza	72354.17	949630.51
43	Jimenez Flores Manuel Sebastian	72374.47	949903.17	93	Garcera Juan Juan Roberto	72381.35	949764.60
44	Llanos Rattin Patricio Masu	72386.41	950005.48	94	Jose Belarmino Caga Corchero	72186.47	949719.11
45	Hernandez Llanos Rattin Patricio	72386.41	950005.48	95	Sergio Velazquez Llanos Patricio	72184.71	949675.61
46	Hernandez Llanos Rattin Patricio	72386.41	950005.48	96	Llanos Quijque Luis Miguel	72375.70	949458.58
47	Palacios Masu Carlos Eduardo	72313.86	949979.80	97	Rattin Quijque Luis Miguel	72313.86	949644.24
48	Pineda Gomez Angel Alberto	72356.41	949973.00	98	Llanos Quijque Luis Miguel	72375.70	949458.58
49	Cody Cueva Marco Tulo	72305.45	949820.35	99	Flores Troya Bartolome	72395.30	949396.08
50		72407.41	949744.71	100	Justo Ferrn Requena Bravo	72344.29	949764.46



SIGNOS CONVENCIONALES

● Centros Poblados	— Drenaje Secundario
— Via Principal	— Curvas de Nivel Índice
- - - Via Secundaria	- - - Curvas de Nivel Intermedia
- - - Via Local	x Punto Acotado
- - - Sendero	— Línea de Corte A-B
- - - Rodera	
— Drenaje Principal	

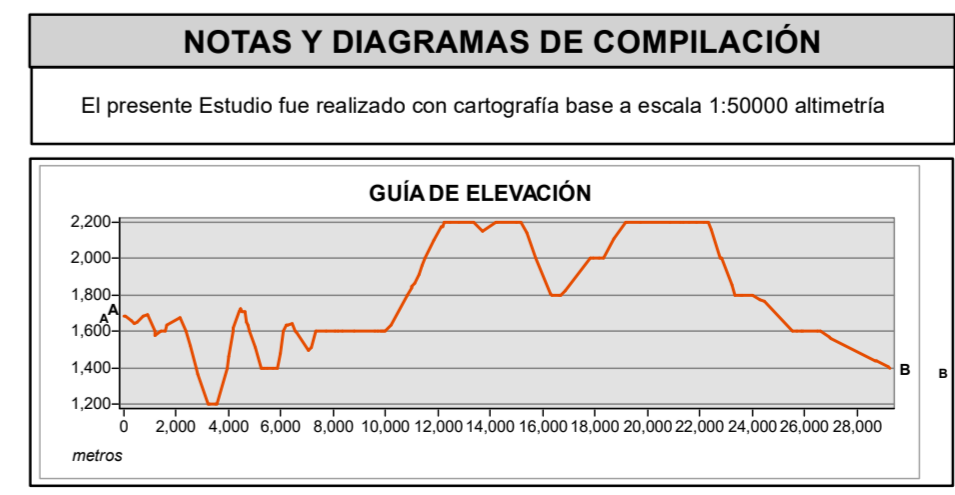
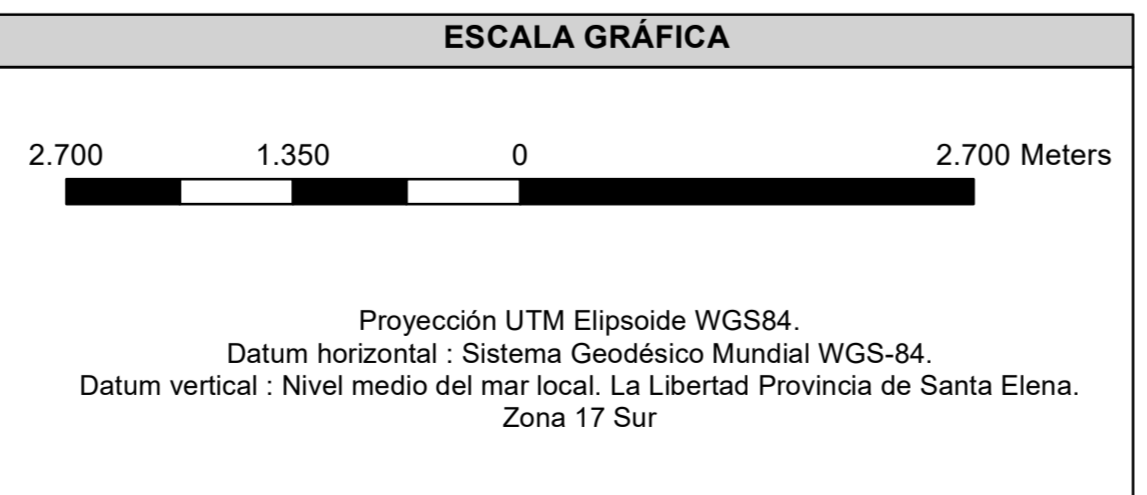

ESTUDIO DE IMPACTO AMBIENTAL DE LA FASE DE EXPLORACIÓN AVANZADA DE LAS CONCESIONES PORVENIR 1, PORVENIR 2, PORVENIR 3, PORVENIR 4

REVISADO POR: Ing. José Iniguez	CONTIENE: MAPA DE PREDIOS
ESCALA TRABAJO: 1:50.000	FECHA: Mayo, 2023
ESCALA IMPRESIÓN: 1:45.000	ARCHIVO DIGITAL: C:\EL_PORVENIR_2023\MXD
ELABORADO POR: Ing. Daniela Terán	NO: 15
FUENTE DE INFORMACIÓN TEMÁTICA: Cartas Topográficas, IGM, Escala 1:50.000, 2013 Información Temática, Green Rock Recursos GRR SA., mayo 2023	

PROYECTO: ESIA- EL PORVENIR