

ESTUDIO DE IMPACTO AMBIENTAL PARA LA FASE DE EXPLORACIÓN AVANZADA DE LAS CONCESIONES PORVENIR 1 (CÓD. 50000879), PORVENIR 2 (CÓD. 50000876), PORVENIR 3 (CÓD. 50000877), PORVENIR 4 (CÓD. 50000878)

ECUADOR - ESCALA 1:45.000

CARTAS TOPOGRÁFICAS:
ESCALA 1:50.000 : N VIII-D 4; N VIII-C 3;
N VIII-D 2; N VIII-C1

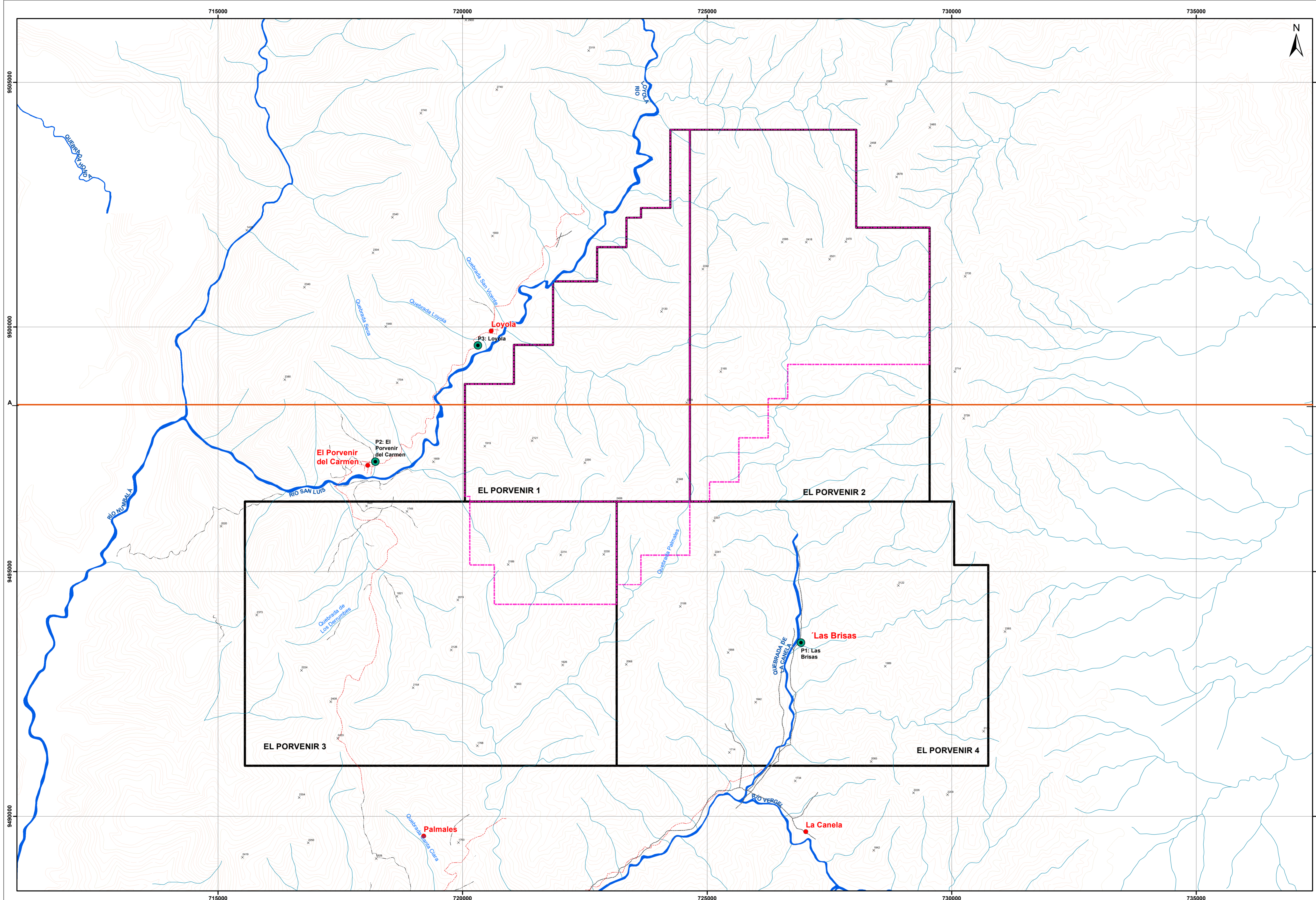

LEYENDA TEMÁTICA

- Concesión Minera El Porvenir
- Área Operativa

MUESTREO DE AIRE

- Punto de Muestreo de Aire

TABLA DE COORDENADAS

ID	COORDENADAS UTM-WGS84-17S	
	X	Y
P3: LOYOLA	720312,00	9499624,00
P2: El Porvenir del Carmen	718218,00	9497250,00
P1: Las Brisas	726920,00	9493547,00



SIGNOS CONVENCIONALES

<ul style="list-style-type: none"> ● Centros Poblados Vias Via Principal Via Local Sendero Rodera Drenaje Principal 	<ul style="list-style-type: none"> — Drenaje Secundario — Curvas de Nivel Índice — Curvas de Nivel Intermedia x Punto Acotado — Línea de Corte A-B
---	--

ESCALA GRÁFICA

2.400 1.200 0 2.400 Meters

Proyección UTM Elipsoide WGS84.
Datum horizontal : Sistema Geodésico Mundial WGS-84.
Datum vertical : Nivel medio del mar local. La Libertad Provincia de Santa Elena.
Zona 17 Sur

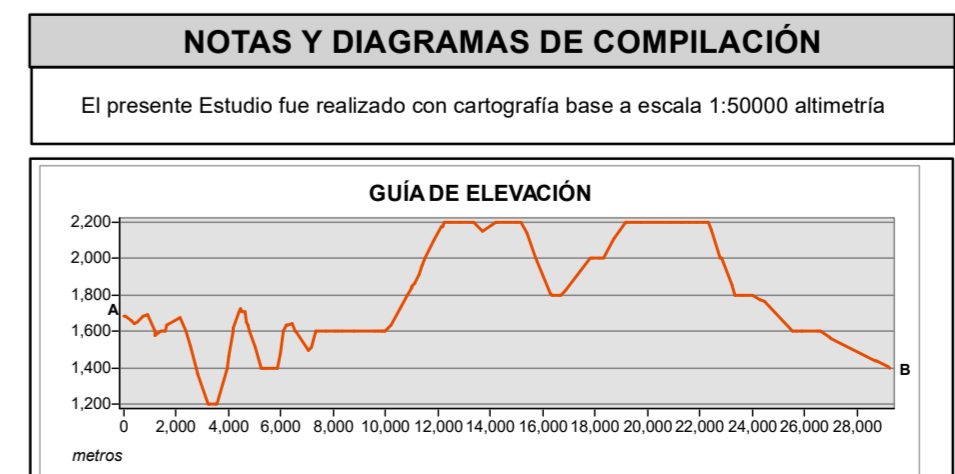

Green Rock Ecuambiente

ESTUDIO DE IMPACTO AMBIENTAL DE LA FASE DE EXPLORACIÓN AVANZADA DE LAS CONCESIONES PORVENIR 1, PORVENIR 2, PORVENIR 3, PORVENIR 4

REVISADO POR: Ing. José Iniguez	CONTIENE: MAPA DE MUESTREO DE AIRE	No: 17
ESCALA TRABAJO: 1:50.000	FECHA: Mayo, 2023	ARCHIVO DIGITAL: C:\EL_PORVENIR_2023\MXD
ELABORADO POR: Ing. Daniela Terán	FUENTE DE INFORMACIÓN TEMÁTICA: Cartas Topográficas IGM, Escala 1:50.000, 2013. Levantamiento de información en campo, Ecuambiente Consulting Group, 2023	

PROYECTO: EsIA- El Porvenir