

ESTUDIO DE IMPACTO AMBIENTAL PARA LA FASE DE EXPLORACIÓN AVANZADA DE LAS CONCESIONES PORVENIR 1 (CÓD. 50000879), PORVENIR 2 (CÓD. 50000876), PORVENIR 3 (CÓD. 50000877), PORVENIR 4 (CÓD. 50000878)

ECUADOR - ESCALA 1:45.000

CARTAS TOPOGRÁFICAS:
ESCALA 1:50.000 : N VIII-D 4; N VIII-C 3;
N VIII-D 2; N VIII-C 1

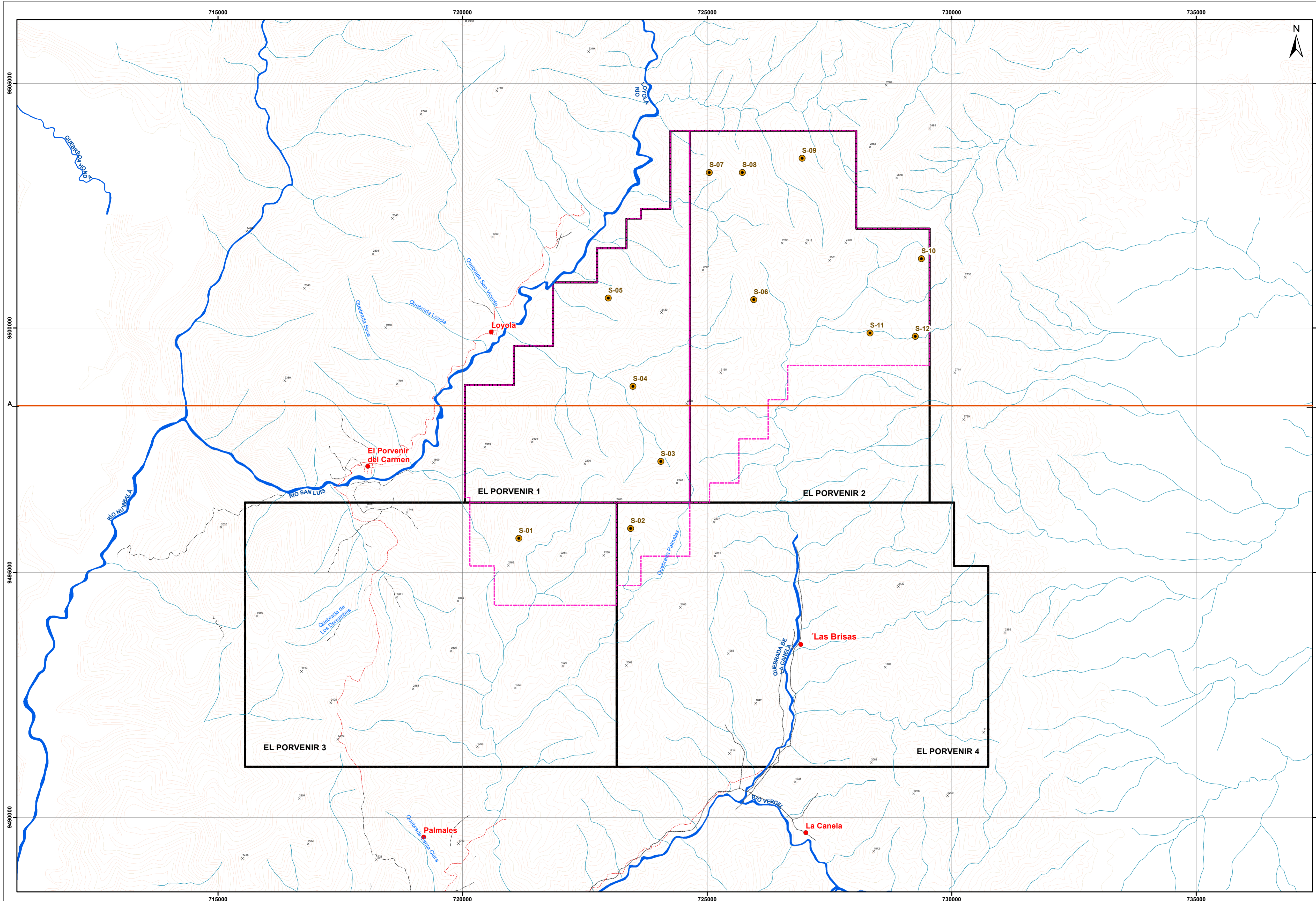

LEYENDA TEMÁTICA

- Concesión Minera El Porvenir
- Área Operativa

MUESTREO DE SUELO

- Punto de Muestreo de Suelo

TABLA DE COORDENADAS

ID	COORDENADAS UTM-WGS84-175	
	X	Y
S-01	721151,00	9495701,00
S-02	723437,00	9495906,00
S-03	724054,00	9497273,00
S-04	723485,00	9498810,00
S-05	722980,00	9500609,00
S-06	725953,00	9500583,00
S-07	725047,00	9503177,00
S-08	725721,00	9503179,00
S-09	726944,00	9503471,00
S-10	729380,00	9501418,00
S-11	728330,00	9499898,00
S-12	729257,00	9499830,00

SIGNOS CONVENCIONALES

<ul style="list-style-type: none"> ● Centros Poblados Vias Via Principal Via Local Sendero Rodera Drenaje Principal 	<ul style="list-style-type: none"> Drenaje Secundario Curvas de Nivel Índice Curvas de Nivel Intermedia x Punto Acotado Línea de Corte A-B
---	--

ESCALA GRÁFICA

2.400 1.200 0 2.400 Meters

Proyección UTM Elipsoide WGS84.
 Datum horizontal : Sistema Geodésico Mundial WGS-84.
 Datum vertical : Nivel medio del mar local. La Libertad Provincia de Santa Elena.
 Zona 17 Sur

NOTAS Y DIAGRAMAS DE COMPILACIÓN

El presente Estudio fue realizado con cartografía base a escala 1:50000 altimetría

GUÍA DE ELEVACIÓN



Green Rock

ESTUDIO DE IMPACTO AMBIENTAL DE LA FASE DE EXPLORACIÓN AVANZADA DE LAS CONCESIONES PORVENIR 1, PORVENIR 2, PORVENIR 3, PORVENIR 4

REVISADO POR: Ing. José Iniguez	CONTIENE: MAPA DE MUESTREO DE SUELO	
ESCALA TRABAJO: 1:50.000	FECHA: Mayo, 2023	ARCHIVO DIGITAL: C:\EL_PORVENIR_2023\MXD
ELABORADO POR: Ing. Daniela Terán	FUENTE DE INFORMACIÓN TEMÁTICA: Cartas Topográficas IGM, Escala 1:50.000, 2013. Levantamiento de información en campo, Ecambiente Consulting Group, 2023	

PROYECTO: EsIA- El Porvenir