

ESTUDIO DE IMPACTO AMBIENTAL PARA LA FASE DE EXPLORACIÓN AVANZADA DE LAS CONCESIONES PORVENIR 1 (CÓD. 50000879), PORVENIR 2 (CÓD. 50000876), PORVENIR 3 (CÓD. 50000877), PORVENIR 4 (CÓD. 50000878)

Ecuador - Escala 1:45.000

CARTAS TOPOGRÁFICAS:
ESCALA 1:50.000 : N VIII-D 4; N VIII-C 3;
N VIII-D 2; N VIII-C 1

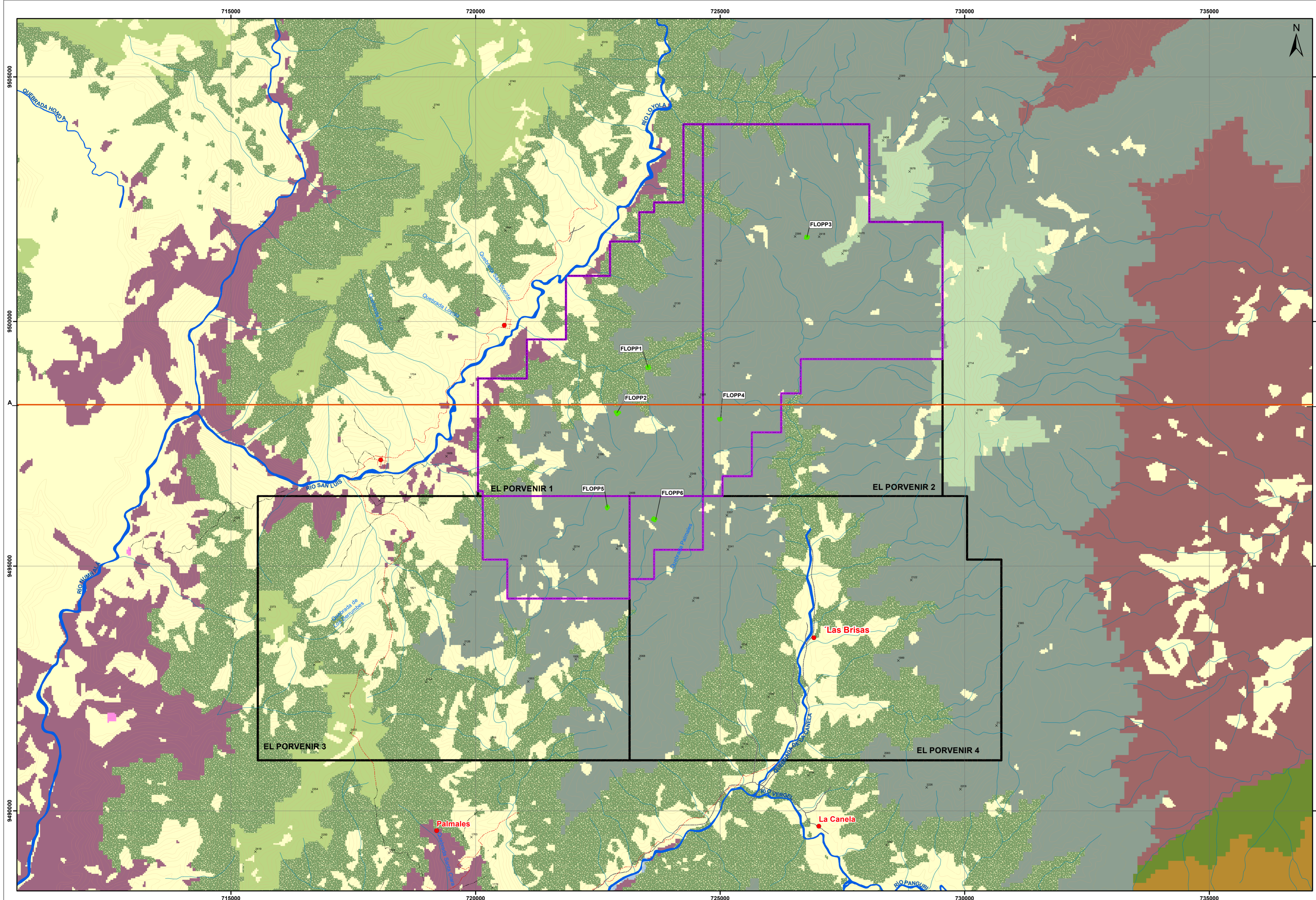

LEYENDA TEMÁTICA

- Concesión Minera El Porvenir
- Área Operativa

PARCELAS FORESTALES

- Parcela Forestal

TABLA DE COORDENADAS

Código	Metodología	Coordenadas UTM-WGS84-17S	
		X	Y
FLOPP1	Parcela de 50 x 50 m	723498	9498075
	Parcela de 50 x 50 m	723507	9499037
	Parcela de 50 x 50 m	723560	9499045
	Parcela de 50 x 50 m	723547	9499093
FLOPP2	Parcela de 50 x 50 m	722853	9498155
	Parcela de 50 x 50 m	722910	9498153
	Parcela de 50 x 50 m	722946	9498141
	Parcela de 50 x 50 m	722890	9498091
FLOPP3	Parcela de 50 x 50 m	726745	9501700
	Parcela de 50 x 50 m	726756	9501745
	Parcela de 50 x 50 m	726807	9501735
	Parcela de 50 x 50 m	726796	9501703
FLOPP4	Parcela de 50 x 50 m	724964	9498015
	Parcela de 50 x 50 m	725015	9498024
	Parcela de 50 x 50 m	725019	9497996
	Parcela de 50 x 50 m	724985	9497980
FLOPP5	Parcela de 50 x 50 m	722669	9496203
	Parcela de 50 x 50 m	722687	9496167
	Parcela de 50 x 50 m	722718	9496200
	Parcela de 50 x 50 m	722700	9496231
FLOPP6	Parcela de 50 x 50 m	723637	9495989
	Parcela de 50 x 50 m	723613	9495951
	Parcela de 50 x 50 m	723654	9495924
	Parcela de 50 x 50 m	723688	9495967

ECOSISTEMAS

- Agua
- Arbustal siempreverde y Herbazal montano de la cordillera del Cóndor
- Bosques siempreverde montano bajo de las cordilleras del Cóndor-Kutukú
- Bosque siempreverde montano bajo del Sur de la Cordillera Oriental de los Andes
- Bosque siempreverde montano bajo sobre mesetas de arenisca de las cordilleras del Cóndor-Kutukú
- Bosque siempreverde montano de las cordilleras del Cóndor-Kutukú
- Bosque siempreverde montano del Sur de la Cordillera Oriental de los Andes
- Bosque siempreverde montano sobre mesetas de arenisca de la cordillera del Cóndor
- Bosque siempreverde piemontano del Sur de la Cordillera Oriental de los Andes
- Intervención
- Otras áreas



SIGNOS CONVENCIONALES

- Centros Poblados
- Drenaje Secundario
- Via Principal
- Curvas de Nivel Índice
- Via Local
- Curvas de Nivel Intermedia
- Sendero
- x Punto Acotado
- Rodera
- Drenaje Principal

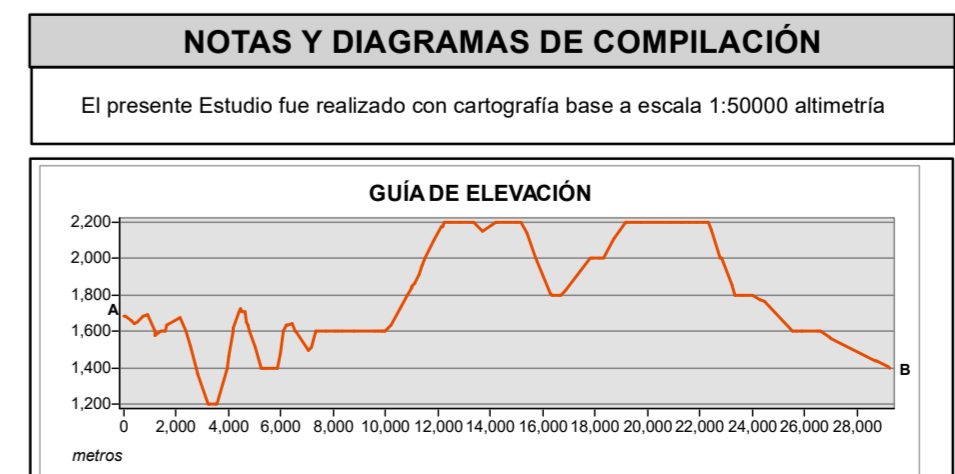
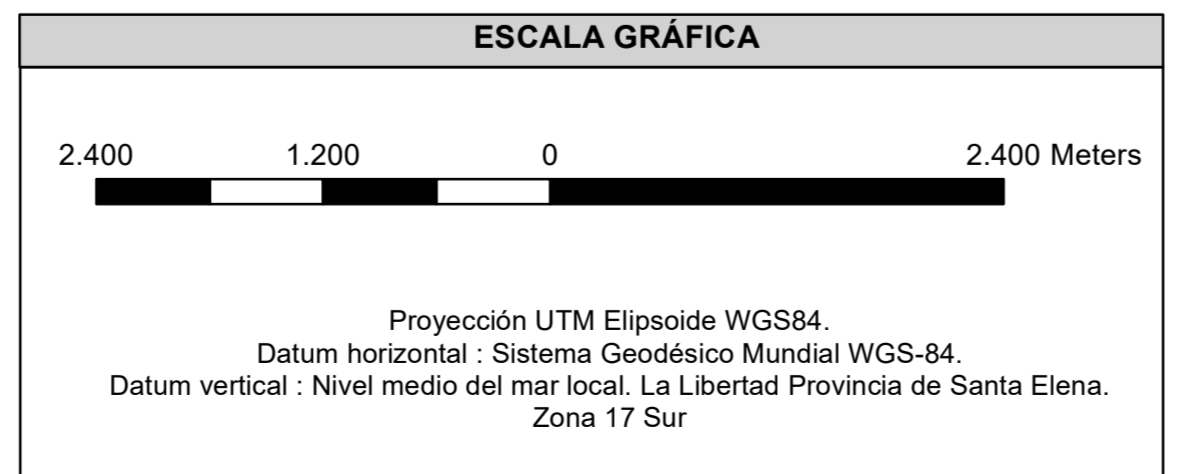

ESTUDIO DE IMPACTO AMBIENTAL DE LA FASE DE EXPLORACIÓN AVANZADA DE LAS CONCESIONES PORVENIR 1, PORVENIR 2, PORVENIR 3, PORVENIR 4

REVISADO POR: Ing. José Iniguez	CONTIENE: MAPA DE PARCELAS FORESTALES
ESCALA TRABAJO: 1:50.000	FECHA: Mayo, 2023
ESCALA IMPRESIÓN: 1:40.000	ARCHIVO DIGITAL: C:\EL_PORVENIR_2023\MXD
ELABORADO POR: Ing. Daniela Terán	No: 22

FUENTE DE INFORMACIÓN TEMÁTICA:
Cartas Topográficas: IGM, Escala 1:50.000, 2013
Información Temática: Ecuavista Consulting Group, 2023
Ecosistemas: MAATE, Escala 1:100.000, 2013

PROYECTO: EsIA- El Porvenir