

ESTUDIO DE IMPACTO AMBIENTAL PARA LA FASE DE EXPLORACIÓN AVANZADA DE LAS CONCESIONES PORVENIR 1 (CÓD. 50000879), PORVENIR 2 (CÓD. 50000876), PORVENIR 3 (CÓD. 50000877), PORVENIR 4 (CÓD. 50000878)

ECUADOR - ESCALA 1:45.000

CARTAS TOPOGRÁFICAS:
ESCALA 1:50.000 : N VIII-D 4; N VIII-C 3;
N VIII-D 2; N VIII-C 1

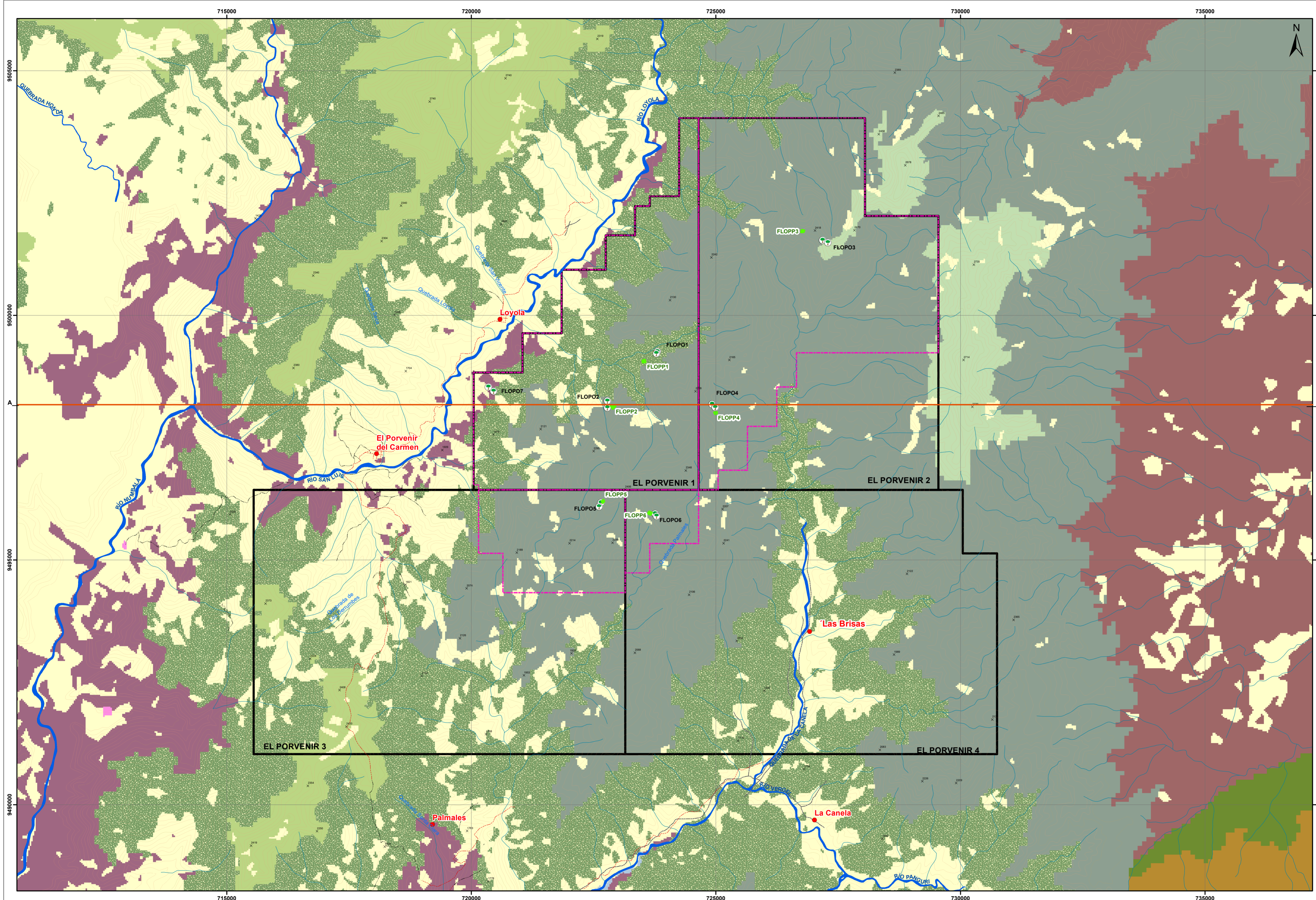

LEYENDA TEMÁTICA

- Concesión Minera El Porvenir
- Área Operativa

MUESTREO DE FLORA

- Punto de muestreo de Flora
- Transecto
- Parcela

TABLA DE COORDENADAS

Código	Metodología	Coordenadas UTM	
		X	Y
FLOPP	Parcela de 50 x 50 m	723498	9496775
		723507	9496827
		723500	9496945
		723501	9496900
FLOPP2	Parcela de 50 x 50 m	722910	9496153
		722946	9496141
		722900	9495991
		722944	9501700
FLOPP3	Parcela de 50 x 50 m	726736	9501745
		726807	9501736
		726796	9501703
		726844	9498113
FLOPP4	Parcela de 50 x 50 m	725015	9498024
		725018	9497996
		724980	9497980
		725009	9498003
FLOPP5	Parcela de 50 x 50 m	722947	9498142
		722718	9498200
		722700	9498211
		723037	9499989
FLOPP6	Parcela de 50 x 50 m	723664	9499044
		723668	9499067
		723663	9499092
		723785	9499271
FLOPP7	Transecto de observación	722781	9498119
		722781	9498252
FLOP01	Transecto de observación	722781	9501537
		722781	9501487
FLOP02	Transecto de observación	724811	9498188
		724803	9498119
FLOP03	Transecto de observación	725046	9498173
		725010	9499003
FLOP04	Transecto de observación	725736	9499995
		725736	9499987
FLOP05	Transecto de observación	726055	9499965
		726049	9499937

ECOSISTEMAS

- Agua
- Arbustal siempreverde y Herbazal montano de la cordillera del Cóndor
- Bosque siempreverde montano bajo de las cordilleras del Cóndor-Kutukú
- Bosque siempreverde montano bajo del Sur de la Cordillera Oriental de los Andes
- Bosque siempreverde montano bajo sobre mesetas de arenisca de las cordilleras del Cóndor-Kutukú
- Bosque siempreverde montano de las cordilleras del Cóndor-Kutukú
- Bosque siempreverde montano del Sur de la Cordillera Oriental de los Andes
- Bosque siempreverde montano sobre mesetas de arenisca de la cordillera del Cóndor
- Bosque siempreverde piemontano del Sur de la Cordillera Oriental de los Andes
- Intervención
- Otras áreas



SIGNOS CONVENCIONALES

● Centros Poblados	— Drenaje Secundario
— Vía Principal	— Curvas de Nivel Índice
— Vía Local	— Curvas de Nivel Intermedia
— Sendero	x Punto Acotado
— Rodera	— Línea de Corte A-B
— Drenaje Principal	

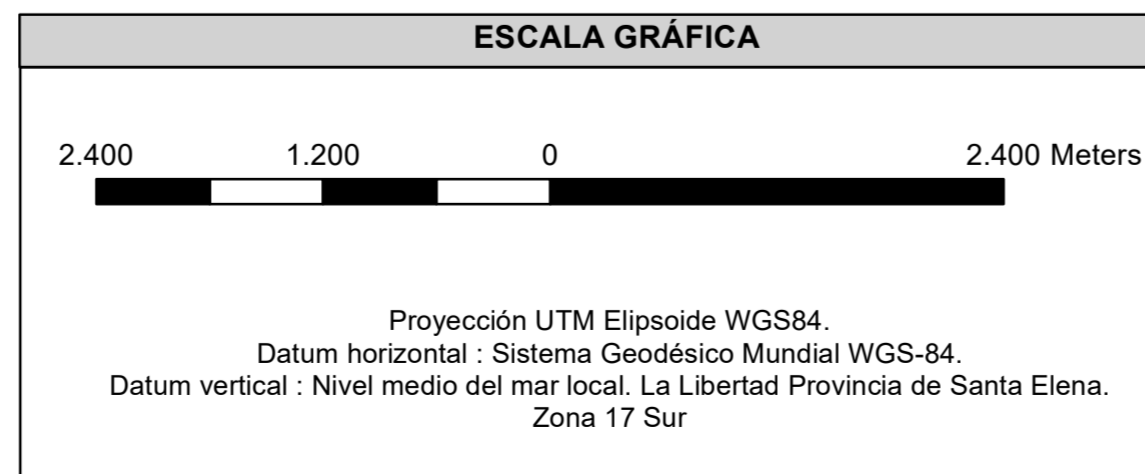

NOTAS Y DIAGRAMAS DE COMPILACIÓN

El presente Estudio fue realizado con cartografía base a escala 1:50000 altimetría

GUÍA DE ELEVACIÓN

REVISADO POR:
Ing. José Iniguez

ESCALA TRABAJO: 1:50.000

ELABORADO POR:
Ing. Daniela Terán

CONTIENE:
MAPA DE MUESTREO DE FLORA

FECHA: Mayo, 2023

FUENTE DE INFORMACIÓN TEMÁTICA:
Cartas Topográficas IGM, Escala 1:50.000, 2013
Información Temática, Ecuavienta Consulting Group, 2023
Ecosistemas, MAATE, Escala 1:100.000, 2013

ARCHIVO DIGITAL: C:\EL_PORVENIR_2023\MXD

No.: 22.1

PROYECTO: EsIA- El Porvenir