

**ESTUDIO DE IMPACTO AMBIENTAL PARA LA FASE DE EXPLORACIÓN AVANZADA DE LAS CONCESIONES PORVENIR 1 (CÓD. 50000879),  
PORVENIR 2 (CÓD. 50000876), PORVENIR 3 (CÓD. 50000877), PORVENIR 4 (CÓD. 50000878)**

Ecuador - Escala 1:45.000

CARTAS TOPOGRÁFICAS:  
ESCALA 1:50.000 : N VIII-D 4; N VIII-C 3;  
N VIII-D 2; N VIII-C1

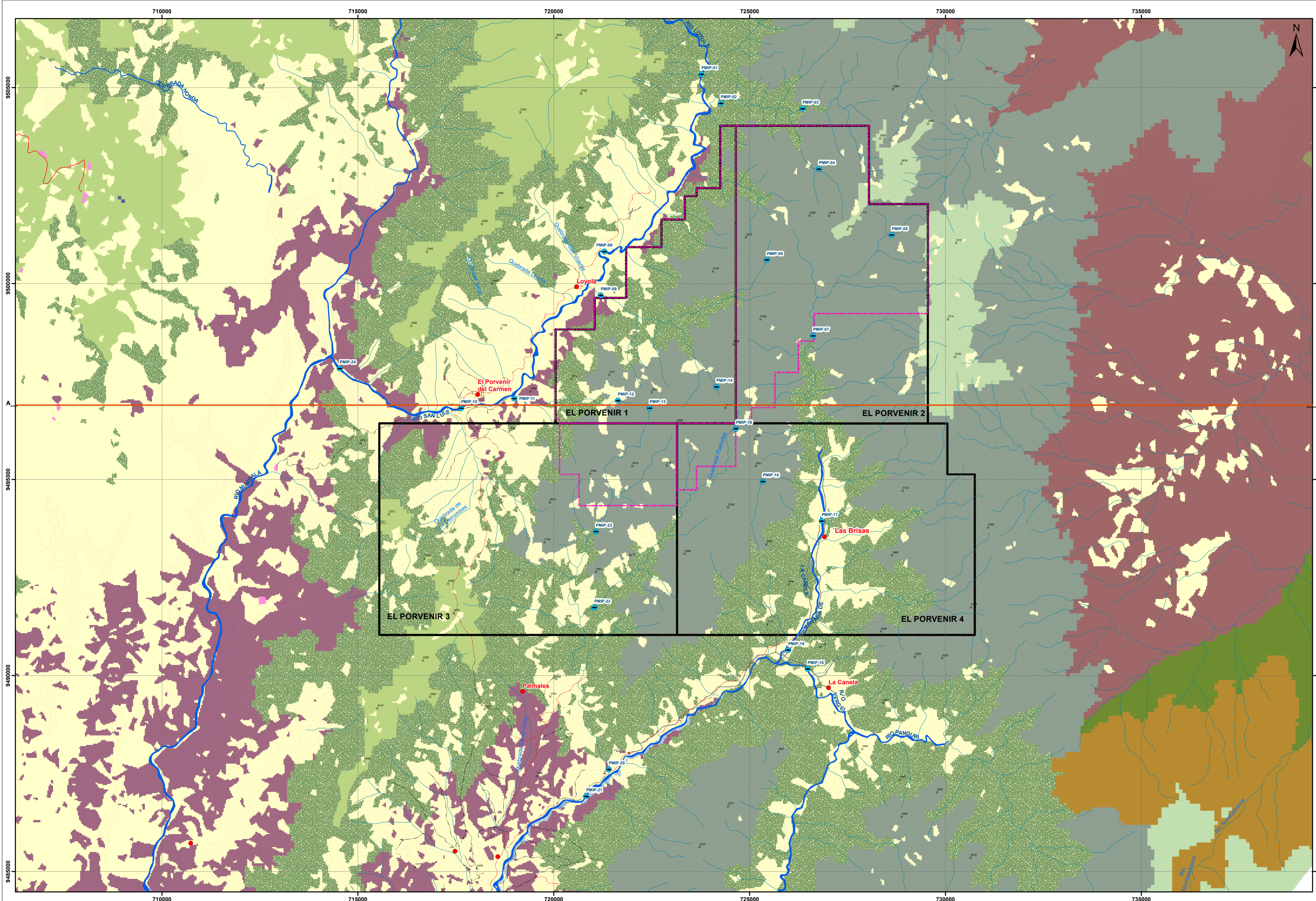

**LEYENDA TEMÁTICA**

- Concesión Minera El Porvenir
- Área Operativa

**MUESTREO DE ICTIOFAUNA**

- Punto de Muestreo de Ictiofauna

**ECOSISTEMAS**

- Agua
- Arbustal siempreverde y Herbazal montano de la cordillera del Cóndor
- Bosque siempreverde montano bajo de las cordilleras del Cóndor-Kutukú
- Bosque siempreverde montano bajo del Sur de la Cordillera Oriental de los Andes
- Bosque siempreverde montano bajo sobre mesetas de arenisca de las cordilleras del Cóndor-Kutukú
- Bosque siempreverde montano de las cordilleras del Cóndor-Kutukú
- Bosque siempreverde montano del Sur de la Cordillera Oriental de los Andes
- Bosque siempreverde montano sobre mesetas de arenisca de la cordillera del Cóndor
- Bosque siempreverde piemontano del Sur de la Cordillera Oriental de los Andes
- Intervención
- Otras áreas

**SIGNOS CONVENCIONALES**

<span style="color: red; font-size: 10px;">•</span> Centros Poblados	<span style="color: blue; font-size: 10px;">—</span> Drenaje Secundario
<span style="color: red; font-size: 10px;">—</span> Via Principal	<span style="color: gray; font-size: 10px;">—</span> Curvas de Nivel Índice
<span style="color: red; font-size: 10px;">—</span> Via Local	<span style="color: gray; font-size: 10px;">—</span> Curvas de Nivel Intermedia
<span style="color: gray; font-size: 10px;">—</span> Sendero	<span style="color: gray; font-size: 10px;">x</span> Punto Acotado
<span style="color: gray; font-size: 10px;">—</span> Rodera	<span style="color: red; font-size: 10px;">—</span> Línea de Corte A-B
<span style="color: blue; font-size: 10px;">—</span> Drenaje Principal	

**ESCALA GRÁFICA**

3.000    1.500    0    3.000 Meters

Proyección UTM Elipsoide WGS84.  
Datum horizontal : Sistema Geodésico Mundial WGS-84.  
Datum vertical : Nivel medio del mar local. La Libertad Provincia de Santa Elena.  
Zona 17 Sur

**NOTAS Y DIAGRAMAS DE COMPILACIÓN**

El presente Estudio fue realizado con cartografía base a escala 1:50000 altimetría

**GUÍA DE ELEVACIÓN**



**Green Rock**

**ESTUDIO DE IMPACTO AMBIENTAL DE LA FASE DE EXPLORACIÓN AVANZADA DE LAS CONCESIONES PORVENIR 1, PORVENIR 2, PORVENIR 3, PORVENIR 4**

REVISADO POR: Ing. José Iniguez	CONTIENE: MAPA DE MUESTREO DE ICTIOFAUNA
ESCALA TRABAJO: 1:50.000	FECHA: Mayo 2023
ESCALA IMPRESIÓN: 1:50.000	ARCHIVO DIGITAL: C:\EL_PORVENIR_2023\MXD
ELABORADO POR: Ing. Daniela Terán	No: 22.6
FUENTE DE INFORMACIÓN TEMÁTICA: Cartas Topográficas IGM, Escala 1:50.000, 2013 Información Temática, Ecuavertice Consulting Group, 2023 Ecosistemas, MAATE, Escala 1:100.000, 2013	

PROYECTO: EsIA- El Porvenir