

ESTUDIO DE IMPACTO AMBIENTAL PARA LA FASE DE EXPLORACIÓN AVANZADA DE LAS CONCESIONES PORVENIR 1 (CÓD. 50000879), PORVENIR 2 (CÓD. 50000876), PORVENIR 3 (CÓD. 50000877), PORVENIR 4 (CÓD. 50000878)

ECUADOR - ESCALA 1:45.000

CARTAS TOPOGRÁFICAS:
ESCALA 1:50.000 : N VIII-D 4; N VIII-C 3;
N VIII-D 2; N VIII-C 1

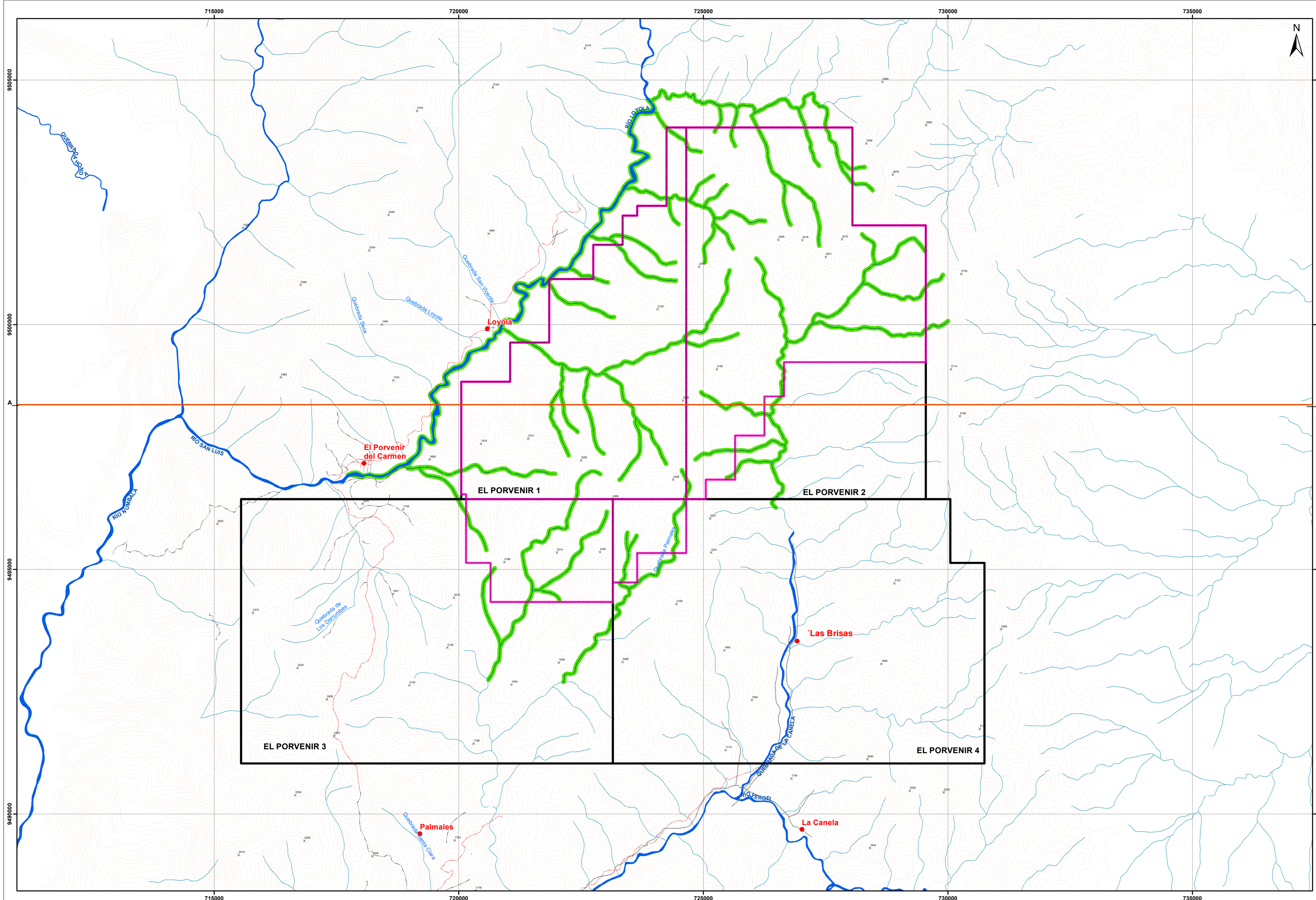

LEYENDA TEMÁTICA

- Concesión Minera El Porvenir
- Área Operativa

ÁREA DE INFLUENCIA DIRECTA

- Fauna Acuática

FASE	LUGAR	DISTANCIA DE AFECTACIÓN / CRITERIO	ÁREA (ha)
Construcción/ Operación	Concesión	Cuerpos hídricos internos más 1 km aguas abajo del límite del área operativa.	146,32



SIGNOS CONVENCIONALES

<ul style="list-style-type: none"> ● Centros Poblados — Vías — Vía Principal - - - Vía Local - · - · - Sendero - · - - · Rodera — Drenaje Principal 	<ul style="list-style-type: none"> — Drenaje Secundario — Curvas de Nivel Índice — Curvas de Nivel Intermedia x Punto Acotado — Línea de Corte A-B
---	---

ESCALA GRÁFICA

2.400 1.200 0 2.400 Meters

Proyección UTM Elipsoide WGS84.
Datum horizontal : Sistema Geodésico Mundial WGS-84.
Datum vertical : Nivel medio del mar local. La Libertad Provincia de Santa Elena.
Zona 17 Sur

NOTAS Y DIAGRAMAS DE COMPILACIÓN

El presente Estudio fue realizado con cartografía base a escala 1:50000 altimetría

GUÍA DE ELEVACIÓN

ESTUDIO DE IMPACTO AMBIENTAL DE LA FASE DE EXPLORACIÓN AVANZADA DE LAS CONCESIONES PORVENIR 1, PORVENIR 2, PORVENIR 3, PORVENIR 4

REVISADO POR: Ing. José Iniguez	CONTIENE: MAPA DE ÁREA DE INFLUENCIA DIRECTA - FAUNA ACUÁTICA	FECHA: Mayo, 2023	ARCHIVO DIGITAL: C:\EL_PORVENIR_2023\MXD
ESCALA TRABAJO: 1:50.000	ESCALA IMPRESIÓN: 1:40.000	ELABORADO POR: Ing. Daniela Terán	No.: 34

FUENTE DE INFORMACIÓN TEMÁTICA:
Cartas Topográficas IGM, Escala 1:50.000, 2017
Información Temática, Ecuambiente Consulting Group, 2023

PROYECTO: EsIA- El Porvenir