

ESTUDIO DE IMPACTO AMBIENTAL PARA LA FASE DE EXPLORACIÓN AVANZADA DE LAS CONCESIONES PORVENIR 1 (CÓD. 50000879), PORVENIR 2 (CÓD. 50000876), PORVENIR 3 (CÓD. 50000877), PORVENIR 4 (CÓD. 50000878)

ECUADOR - ESCALA 1:45.000

CARTAS TOPOGRÁFICAS:
ESCALA 1:50.000 : N VIII-D 4; N VIII-C 3;
N VIII-D 2; N VIII-C1

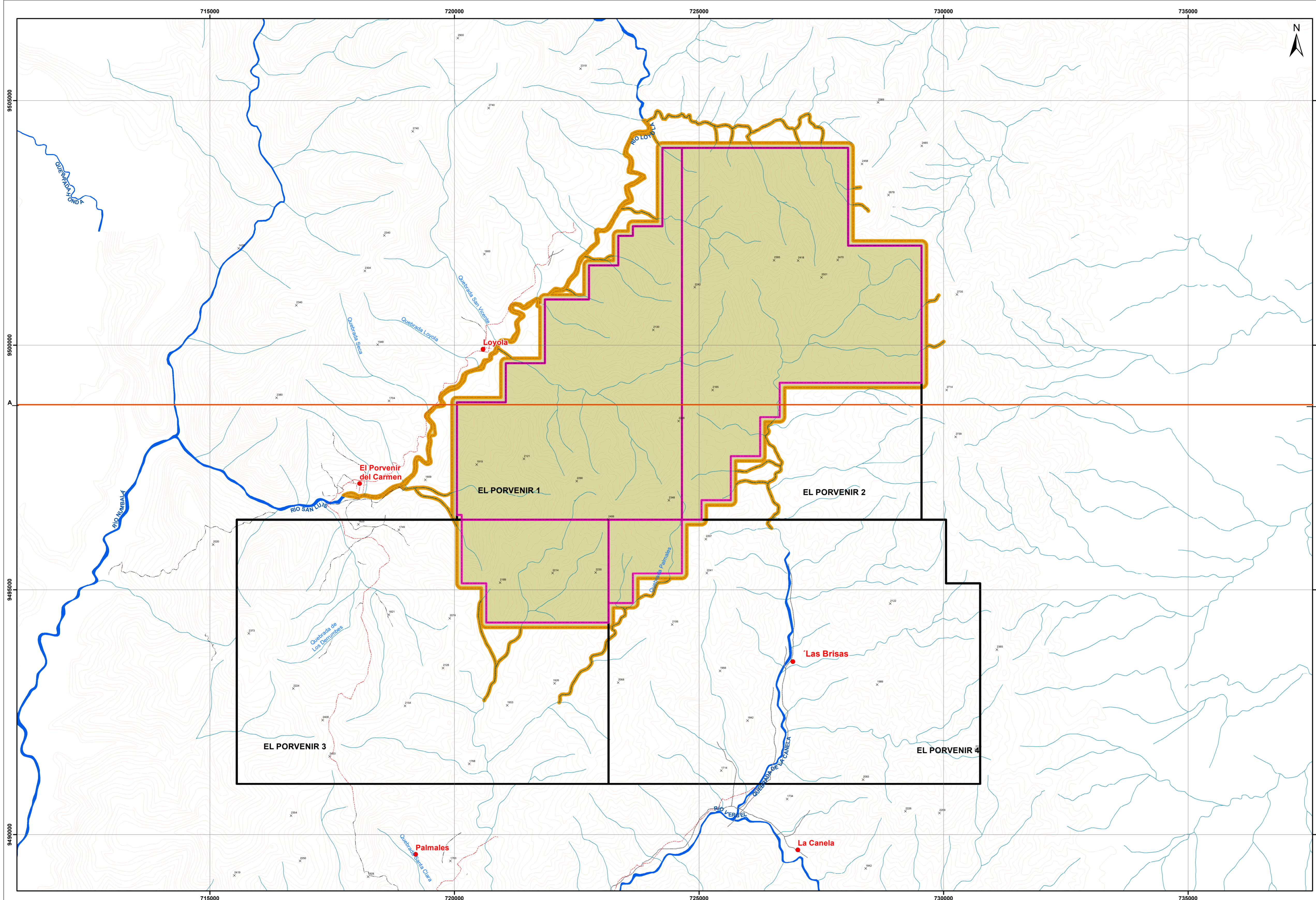

LEYENDA TEMÁTICA

- Concesión Minera El Porvenir
- Área Operativa

ÁREA DE INFLUENCIA DIRECTA BIÓTICA

- Total

COMPONENTE	FASE	LUGAR	DISTANCIA DE AFECTACIÓN Y CRITERIO	ÁREA (ha)
Área de Influencia Directa Biotica Total	Construcción/ Operación	Concesión	Área de Influencia Directa de Flora, Fauna Terrestre y Fauna Acuática	5723,43

Nota: El área de influencia total corresponde en algebra de mapas a una suma de todas las capas que componen el área de influencia directa.

SIGNOS CONVENCIONALES

<ul style="list-style-type: none"> ● Centros Poblados — Vias — Via Principal — Via Local - - - Sendero — Rodera — Drenaje Principal 	<ul style="list-style-type: none"> — Drenaje Secundario — Curvas de Nivel Índice — Curvas de Nivel Intermedia x Punto Acotado — Línea de Corte A-B
--	---

ESCALA GRÁFICA

2.400 1.200 0 2.400 Meters

Proyección UTM Elipsoide WGS84.
Datum horizontal : Sistema Geodésico Mundial WGS-84.
Datum vertical : Nivel medio del mar local. La Libertad Provincia de Santa Elena.
Zona 17 Sur

NOTAS Y DIAGRAMAS DE COMPILACIÓN

El presente Estudio fue realizado con cartografía base a escala 1:50000 altimetría

GUÍA DE ELEVACIÓN



ESTUDIO DE IMPACTO AMBIENTAL DE LA FASE DE EXPLORACIÓN AVANZADA DE LAS CONCESIONES PORVENIR 1, PORVENIR 2, PORVENIR 3, PORVENIR 4			
REVISADO POR:	Ing. José Iniguez	CONTIENE:	MAPA DE ÁREA DE INFLUENCIA DIRECTA - BIÓTICA TOTAL
ESCALA TRABAJO:	1:50.000	FECHA:	Mayo, 2023
ESCALA IMPRESIÓN:	1:40.000	ARCHIVO DIGITAL:	C:\EL_PORVENIR_2023\MXD
ELABORADO POR:	Ing. Daniela Terán	FUENTE DE INFORMACIÓN TEMÁTICA:	Cartas Topográficas, IGM, Escala 1:50.000, 2013; Información Temática, Ecuambiente Consulting Group, 2023
No: 35 PROYECTO: EsIA- El Porvenir			