

# ESTUDIO DE IMPACTO AMBIENTAL PARA LA FASE DE EXPLORACIÓN AVANZADA DE LAS CONCESIONES PORVENIR 1 (CÓD. 50000879), PORVENIR 2 (CÓD. 50000876), PORVENIR 3 (CÓD. 50000877), PORVENIR 4 (CÓD. 50000878)

ECUADOR - ESCALA 1:45.000

CARTAS TOPOGRÁFICAS:  
ESCALA 1:50.000 : N VIII-D 4; N VIII-C 3;  
N VIII-D 2; N VIII-C 1

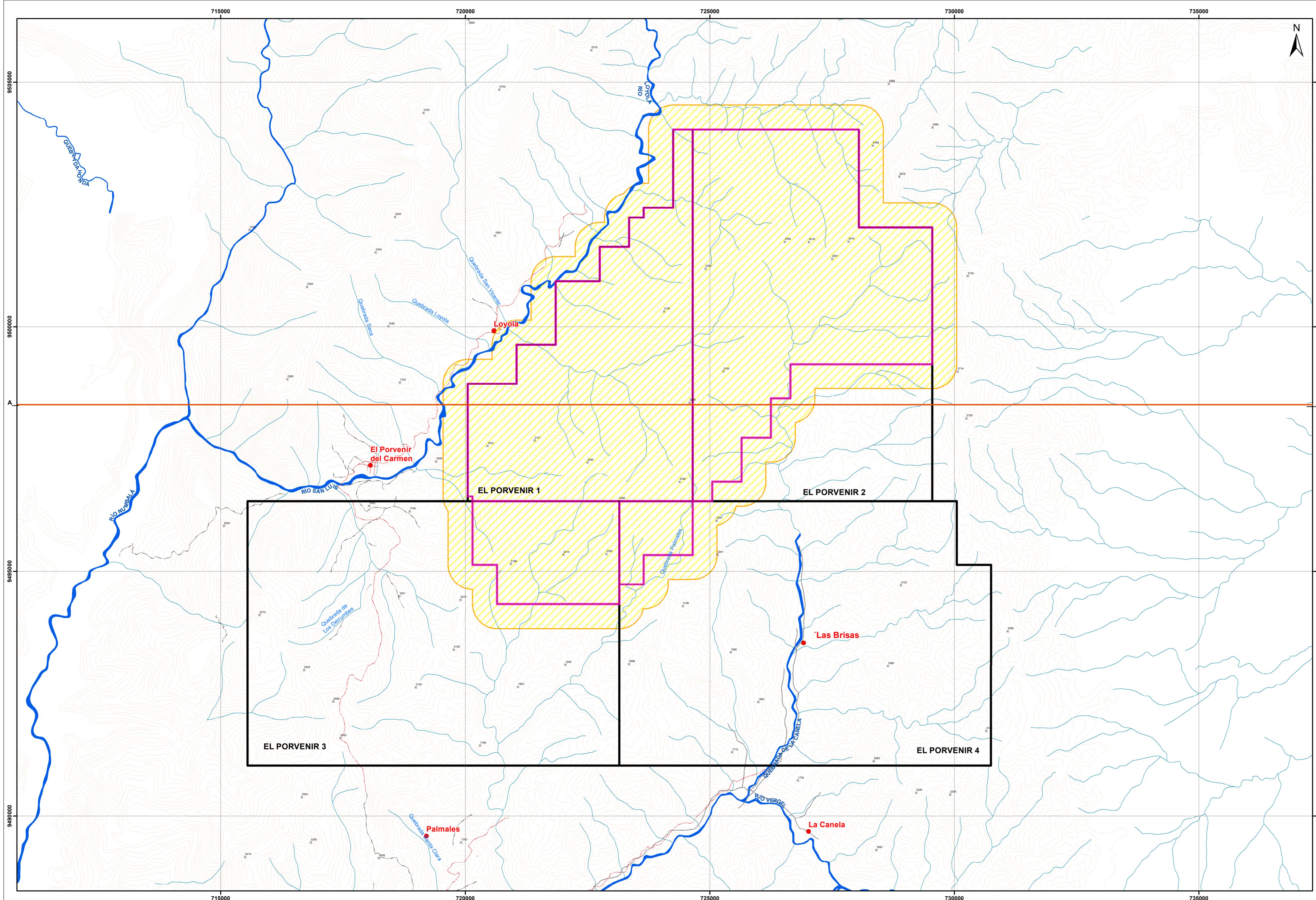

### LEYENDA TEMÁTICA

- Concesión Minera El Porvenir
- Área Operativa

#### ÁREA DE INFLUENCIA INDIRECTA

- Aire

FASE	LUGAR	DISTANCIA DE AFECTACIÓN / CRITERIO	ÁREA (ha)
Construcción/ Operación	Concesión	Bufo de 500 m alrededor Área operativa del proyecto minero Porvenir	7177.12

#### SIGNOS CONVENCIONALES

<ul style="list-style-type: none"> <li><span style="color: red;">●</span> Centros Poblados</li> <li><span style="color: red;">—</span> Vías</li> <li><span style="color: red;">—</span> Via Principal</li> <li><span style="color: red;">- - -</span> Via Local</li> <li><span style="color: red;">- · - · -</span> Sendero</li> <li><span style="color: red;">- · - · -</span> Rodera</li> <li><span style="color: blue;">—</span> Drenaje Principal</li> </ul>	<ul style="list-style-type: none"> <li><span style="color: blue;">—</span> Drenaje Secundario</li> <li><span style="color: blue;">—</span> Curvas de Nivel Índice</li> <li><span style="color: blue;">—</span> Curvas de Nivel Intermedia</li> <li><span style="color: blue;">x</span> Punto Acotado</li> <li><span style="color: orange;">—</span> Línea de Corte A-B</li> </ul>
------------------------------------------------------------------------------------------------------------------------------------------------------------------------------------------------------------------------------------------------------------------------------------------------------------------------------------------------------------------------------------------------------------------------------------------------------------------	-----------------------------------------------------------------------------------------------------------------------------------------------------------------------------------------------------------------------------------------------------------------------------------------------------------------------------------------------------------------------------------

#### ESCALA GRÁFICA

2.400    1.200    0    2.400 Meters

Proyección UTM Elipsoide WGS84.  
 Datum horizontal : Sistema Geodésico Mundial WGS-84.  
 Datum vertical : Nivel medio del mar local. La Libertad Provincia de Santa Elena.  
 Zona 17 Sur

#### NOTAS Y DIAGRAMAS DE COMPILACIÓN

El presente Estudio fue realizado con cartografía base a escala 1:50000 altimétrica

##### GUÍA DE ELEVACIÓN

Elevación (metros) vs. Distancia (metros)



ESTUDIO DE IMPACTO AMBIENTAL DE LA FASE DE EXPLORACIÓN AVANZADA DE LAS CONCESIONES PORVENIR 1, PORVENIR 2, PORVENIR 3, PORVENIR 4

REVISADO POR: Ing. José Iniguez	CONTIENE: MAPA DE ÁREA DE INFLUENCIA INDIRECTA - AIRE	FECHA: Mayo, 2023	ARCHIVO DIGITAL: C:\EL_PORVENIR_2023\MXD
ESCALA TRABAJO: 1:50.000	ESCALA IMPRESIÓN: 1:40.000	No: 38	
ELABORADO POR: Ing. Daniela Terán		FUENTE DE INFORMACIÓN TEMÁTICA: Carta Topográfica, IGM, Escala 1:50.000, 2013 Información Temática, Ecuatoriente Consulting Group, 2023	

PROYECTO: EsIA- El Porvenir