

ESTUDIO DE IMPACTO AMBIENTAL PARA LA FASE DE EXPLORACIÓN AVANZADA DE LAS CONCESIONES PORVENIR 1 (CÓD. 50000879), PORVENIR 2 (CÓD. 50000876), PORVENIR 3 (CÓD. 50000877), PORVENIR 4 (CÓD. 50000878)

ECUADOR - ESCALA 1:45.000

CARTAS TOPOGRÁFICAS:
ESCALA 1:50.000 : N VIII-D 4; N VIII-C 3;
N VIII-D 2; N VIII-C 1

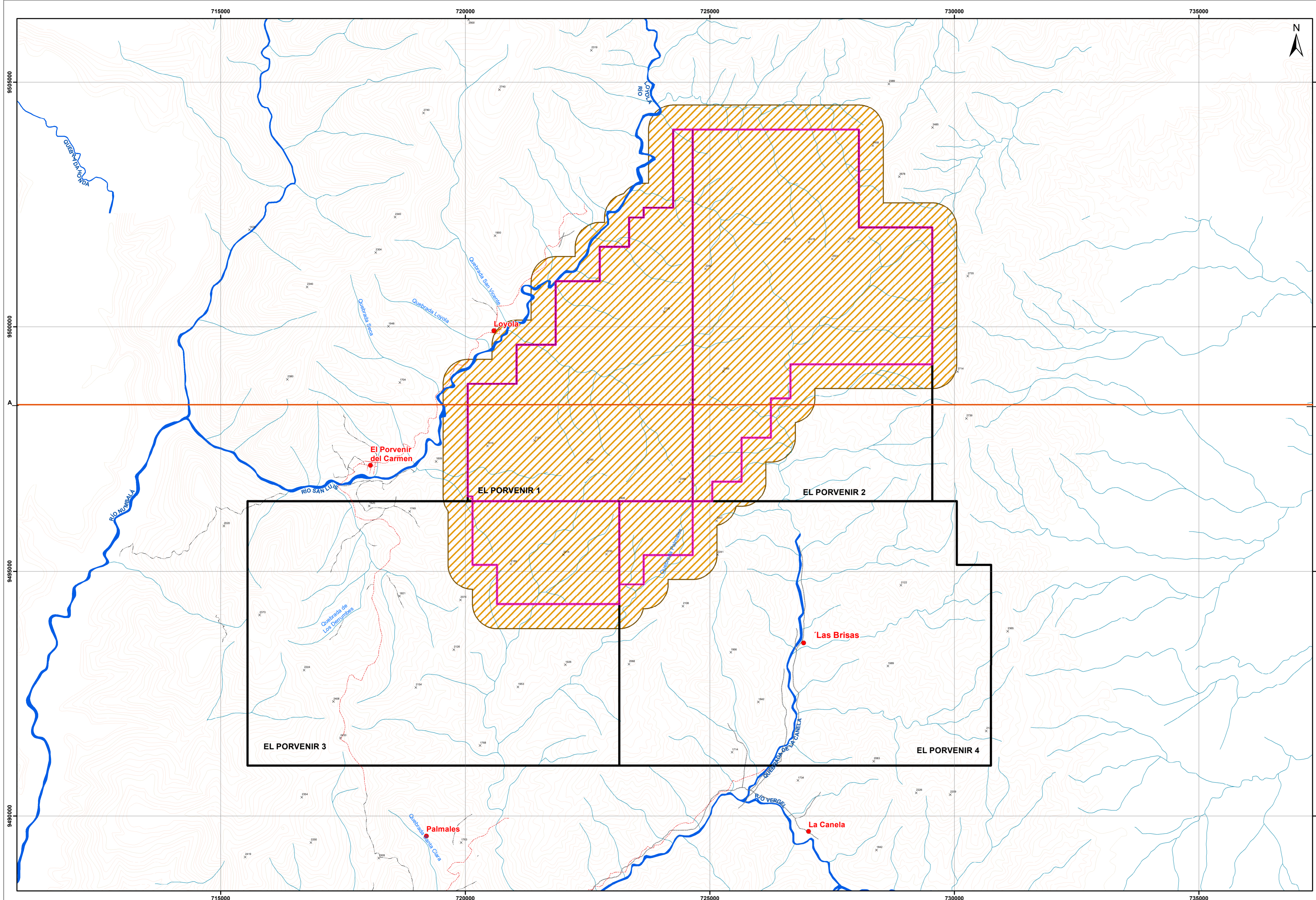

LEYENDA TEMÁTICA

- Concesión Minera El Porvenir
- Área Operativa

ÁREA DE INFLUENCIA INDIRECTA

- Suelo

FASE	LUGAR	DISTANCIA DE AFECTACIÓN / CRITERIO	ÁREA (ha)
Construcción/ Operación	Concesión	Bufo de 500 m alrededor Área operativa del proyecto minero Porvenir	7177.12



SIGNOS CONVENCIONALES

● Centros Poblados	— Drenaje Secundario
— Via Principal	— Curvas de Nivel Índice
- - - Via Local	- - - Curvas de Nivel Intermedia
- · - · - Sendero	x Punto Acotado
- · - · - Rodera	— Línea de Corte A-B
— Drenaje Principal	

ESCALA GRÁFICA

2.400 1.200 0 2.400 Meters

Proyección UTM Elipsoide WGS84.
Datum horizontal : Sistema Geodésico Mundial WGS-84.
Datum vertical : Nivel medio del mar local. La Libertad Provincia de Santa Elena.
Zona 17 Sur

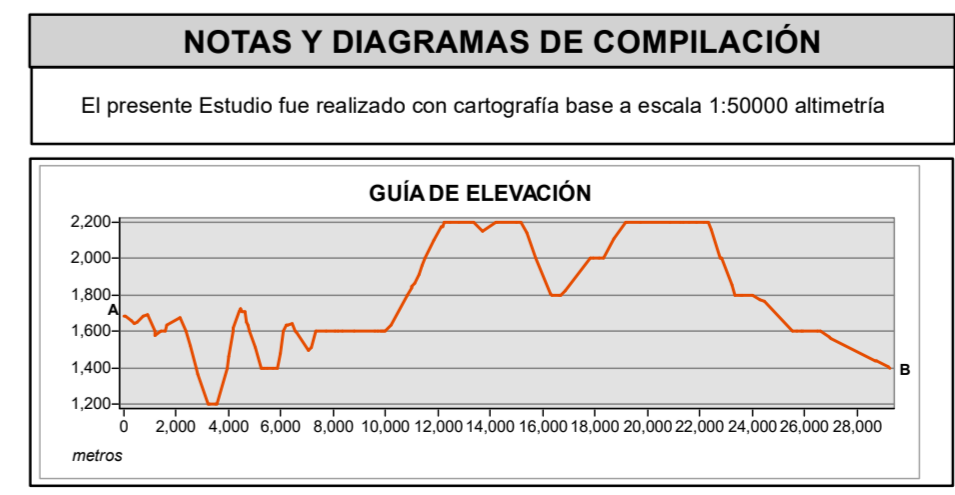

Green Rock

ESTUDIO DE IMPACTO AMBIENTAL DE LA FASE DE EXPLORACIÓN AVANZADA DE LAS CONCESIONES PORVENIR 1, PORVENIR 2, PORVENIR 3, PORVENIR 4

REVISADO POR: Ing. José Iniguez	CONTIENE: MAPA DE ÁREA DE INFLUENCIA INDIRECTA - SUELO
ESCALA TRABAJO: 1:50.000	FECHA: Mayo, 2023
ESCALA IMPRESIÓN: 1:40.000	ARCHIVO DIGITAL: C:\EL_PORVENIR_2023\MXD
ELABORADO POR: Ing. Daniela Terán	No: 40
FUENTE DE INFORMACIÓN TEMÁTICA: Carta Topográfica IGM, Escala 1:50.000, 2013 Información Temática, Ecuatoriente Consulting Group, 2023	

PROYECTO: EsIA- El Porvenir