

ESTUDIO DE IMPACTO AMBIENTAL DE LA FASE DE EXPLORACIÓN AVANZADA DE LAS CONCESIONES PORVENIR 1, PORVENIR 2, PORVENIR 3, PORVENIR 4

Ecuador - Escala 1:45.000

CARTAS TOPOGRÁFICAS:
ESCALA 1:50.000: N VIII-D 4; N VIII-C 3;
N VIII-D 2; N VIII-C 1

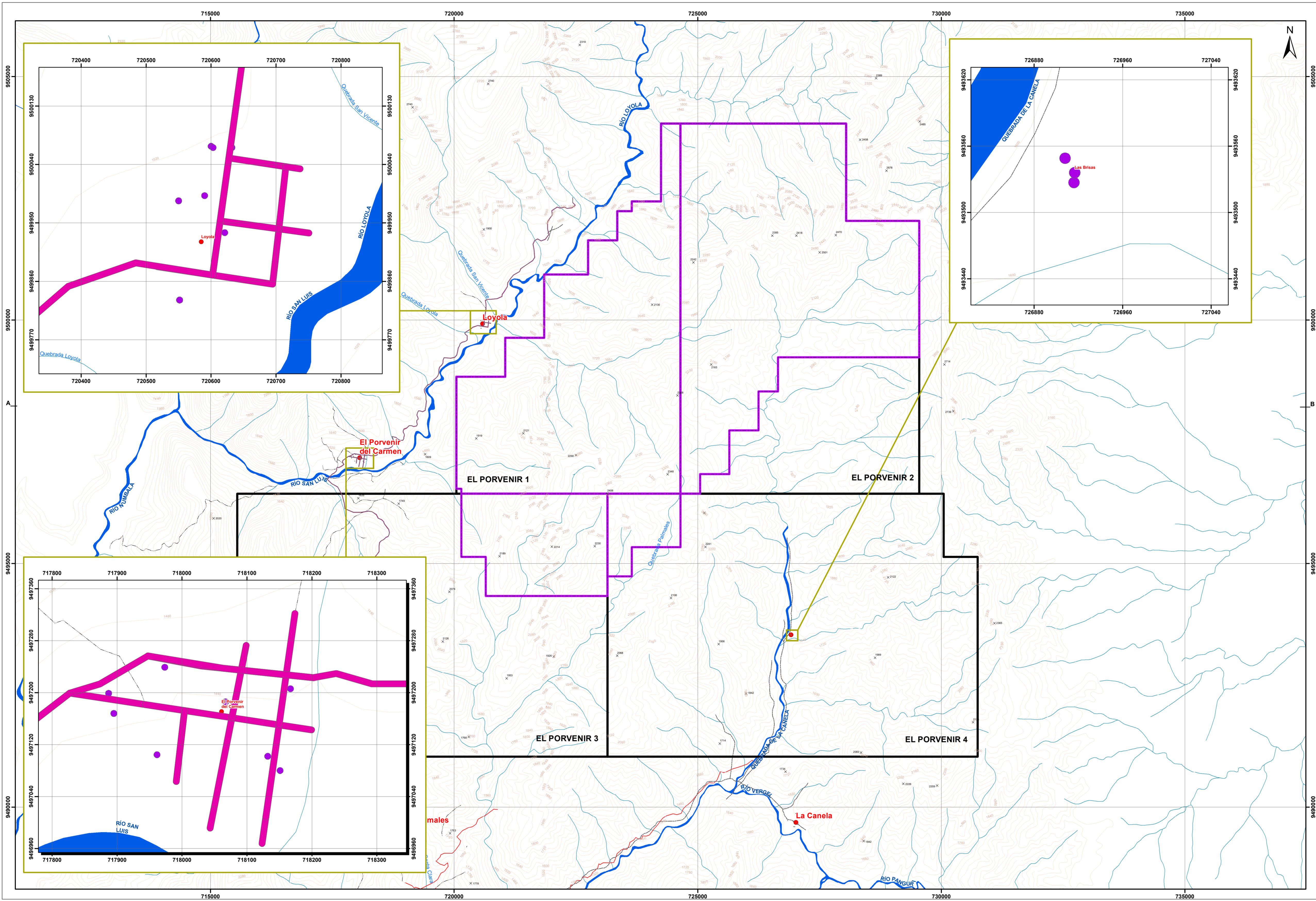

LEYENDA TEMÁTICA

Concesión El Porvenir
 Área Operativa

SENSIBILIDAD SOCIAL

- Baja - Media
- Bajo
- Media - Alta
- Medio

| FACTOR | SENSIBILIDAD |
|--------------------------------------|--------------|
| Demografía | Baja |
| Salud | Baja |
| Circuito vial | Baja - Media |
| Educación | Baja |
| Vivienda | Baja |
| Economía | Media - Alta |
| Organización y conflictividad social | Media |
| Uso del recurso hídrico | Baja |
| Infraestructura comunitaria | Baja |

SIGNOS CONVENCIONALES

| | |
|---|--|
| ● Centros Poblados | — Drenaje Secundario |
| — Via Principal | — Curvas de Nivel Intermedia |
| - - - Via Local | x Punto Acotado |
| - - - Sendero | — Línea de Corte A-B |
| — Rodera | |
| — Drenaje Principal | |

ESCALA GRÁFICA

2.400 1.200 0 2.400 Meters

Proyección UTM Elipsoide WGS84.
Datum horizontal : Sistema Geodésico Mundial WGS-84.
Datum vertical : Nivel medio del mar local. La Libertad Provincia de Santa Elena.
Zona 17 Sur

NOTAS Y DIAGRAMAS DE COMPILACIÓN

El presente Estudio fue realizado con cartografía base a escala 1:50.000 altimetría

GUÍA DE ELEVACIÓN



Green Rock

ESTUDIO DE IMPACTO AMBIENTAL DE LA FASE DE EXPLORACIÓN AVANZADA DE LAS CONCESIONES PORVENIR 1, PORVENIR 2, PORVENIR 3, PORVENIR 4

| | |
|--------------------------------------|--|
| REVISADO POR: Ing. José Iniguez | CONTIENE: MAPA DE SENSIBILIDAD SOCIAL |
| ESCALA TRABAJO: 1:50.000 | FECHA: Mayo 2023 |
| ESCALA IMPRESIÓN: 1:40.000 | ARCHIVO DIGITAL: C:\EL_PORVENIR_2023\MXD |
| ELABORADO POR: Ing. Daniela Terán | NO: 51 |

FUENTE DE INFORMACIÓN TEMÁTICA:
Cartas Topográficas, IGM, Escala 1:50.000, 2013
Información Temática, Ecuambiente Consulting Group, 2023

PROYECTO: EsIA- EL PORVENIR