

**ESTUDIO DE IMPACTO AMBIENTAL PARA LA FASE DE EXPLORACIÓN AVANZADA DE MINERALES METÁLICOS, BAJO EL RÉGIMEN DE GRAN MINERÍA PARA EL ÁREA OPERATIVA DE LA CONCESIÓN MINERA PANANTZA (CÓDIGO 102212)**

Ecuador  
Escala: 1:15.000

Edición 1, MT - 1

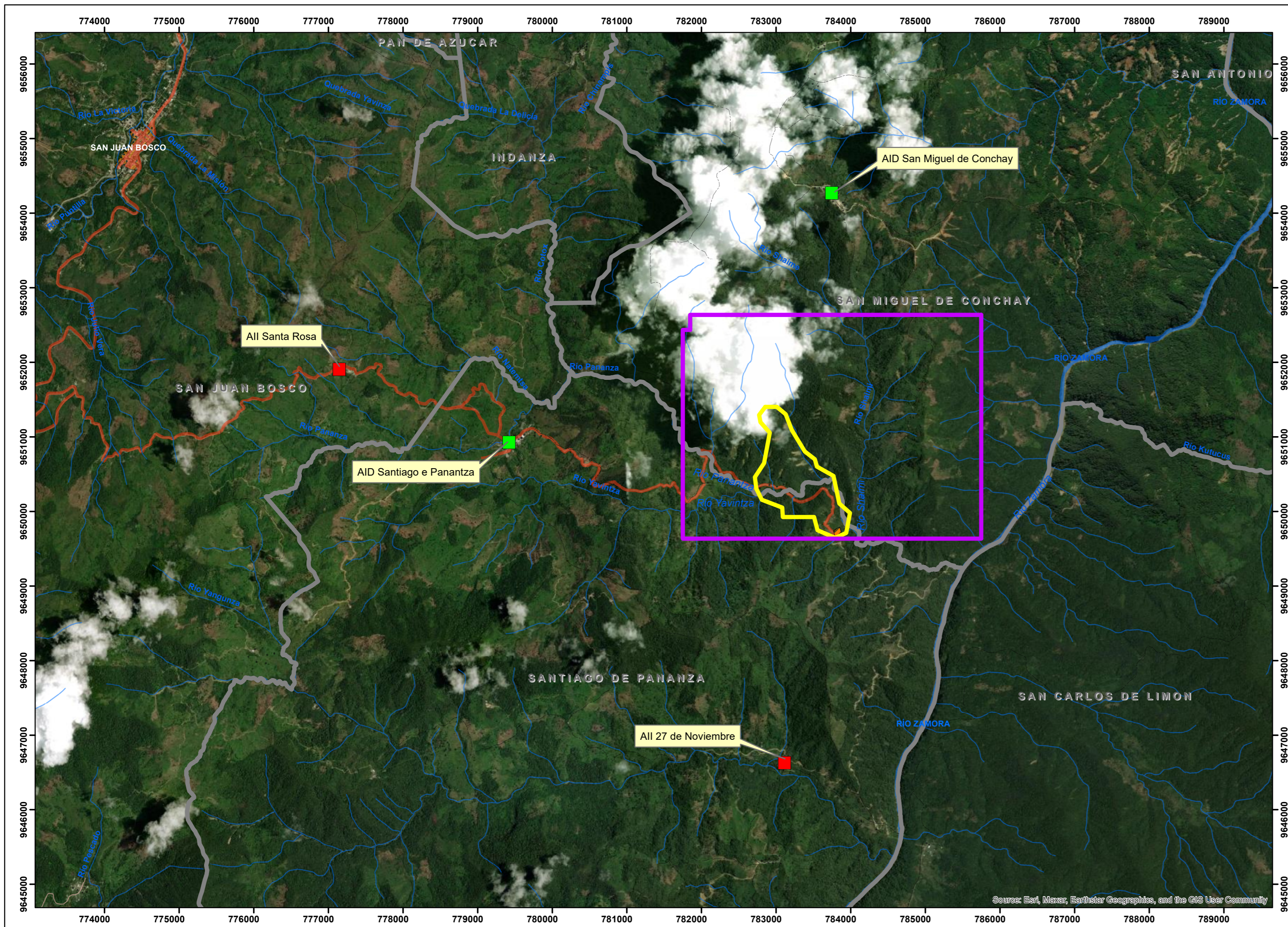

**LEYENDA**

**COMUNIDADES COMO AID SOCIAL**

- Santiago de Pananza
- San Miguel de Conchay

**COMUNIDADES COMO AII SOCIAL**

- Santa Rosa
- 27 de Noviembre

Orden	Poblado	Distancia Km. Área Implantación	Área de Influencia
1	Santiago de Pananza	3,47	AID
2	San Miguel de Conchay	2,96	AID
3	Santa Rosa	5,8	AII
4	27 de Noviembre	3,17	AII

**SIGNOS CONVENCIONALES**

- |   |  |  |
|---|--|--|
| <p><b>LÍMITE</b></p> <ul style="list-style-type: none"> <li> Límite administrativo</li> <li> Centro poblado</li> </ul> <p><b>VÍAS</b></p> <ul style="list-style-type: none"> <li> Vía</li> <li> Rodera</li> </ul> | <p><b>HIDROGRAFÍA</b></p> <ul style="list-style-type: none"> <li> Drenaje principal</li> <li> Drenaje secundario</li> </ul> <p><b>TOPOGRAFÍA</b></p> <ul style="list-style-type: none"> <li> Curva de nivel principal</li> <li> Curva de nivel secundaria</li> </ul> | <p><b>INFRAESTRUCTURA URBANA</b></p> <ul style="list-style-type: none"> <li> Campamento</li> <li> Concesión</li> <li> Área de perforación</li> </ul> |
|---|--|--|

**UBICACIÓN**

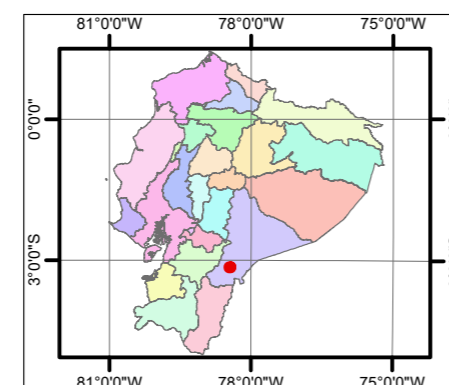

**ESCALA GRÁFICA**



**PARÁMETROS DE REFERENCIA**

Proyección UTM. Elipsoide WGS84  
Datum Horizontal: Sistema Geodésico Mundial WGS84.  
Datum Vertical: Nivel medio del mar local. La Libertad Provincia de Santa Elena.  
Zona 17 Sur

**NOTAS**

Proyecto Minero Panantza, ExplorCobres S.A., Agosto 2023  
Estudio de Impacto Ambiental del Proyecto Panantza, Fase de Exploración Avanzada, Concesión Panantza (Código 102212)  
Cartografía base, ExplorCobres S.A., 2023  
Las escalas indicadas corresponden a una hoja de tamaño A2

**GUÍA DE ELABORACIÓN**

Implantación del proyecto, ExplorCobres S.A., Julio 2023.



EXPLORCOBRES S.A.

**PROYECTO MINERO PANANTZA**  
ESTUDIO DE IMPACTO AMBIENTAL PARA LA FASE DE EXPLORACIÓN AVANZADA DE MINERALES METÁLICOS, BAJO EL RÉGIMEN DE GRAN MINERÍA PARA EL ÁREA OPERATIVA DE LA CONCESIÓN MINERA PANANTZA (CÓDIGO 102212)



GESAMB CONSULT CIA. LTDA.

Contiene:

Mapa de Comunidades

Elaborado por: GESAMB CONSULT CIA. LTDA.  
Revisado por: ExplorCobres S.A.  
Aprobado por: ExplorCobres S.A.

FECHA:  
Junio - 2024

Sobre la base de:  
Información temática: ExplorCobres S.A. 1:1000, 2016  
Carta Topográfica IGM, Indanza 1:50.000  
CONALI, 2022

Escala de trabajo: 1:50.000  
Escala de impresión: 1:15.000