

ESTUDIO DE IMPACTO AMBIENTAL PARA LA FASE DE EXPLORACIÓN AVANZADA DE MINERALES METÁLICOS, BAJO EL RÉGIMEN DE GRAN MINERÍA PARA EL ÁREA OPERATIVA DE LA CONCESIÓN MINERA PANANTZA (CÓDIGO 102212)

Ecuador
Escala: 1:15.000

Edición 1, MT - 1

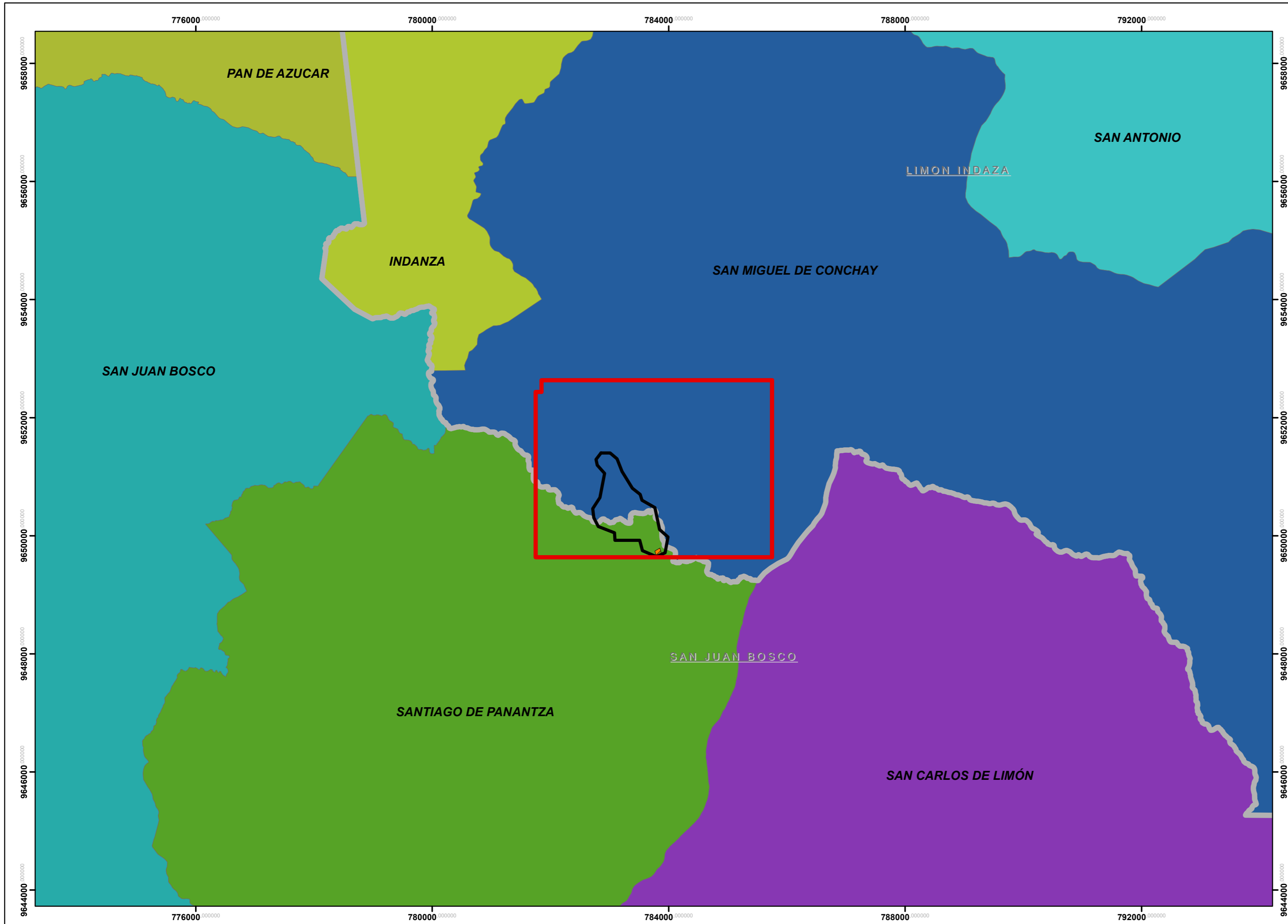

LEYENDA

- INDANZA
- PAN DE AZUCAR
- SAN ANTONIO
- SAN CARLOS DE LIMON
- SAN JUAN BOSCO
- SAN MIGUEL DE CONCHAY
- SANTIAGO DE PANANZA

PARROQUIAS EN LA CONCESIÓN

Orden	Parroquias	Área Ha.	Área Ha. Intersección	Cantón	Provincia
1	SAN MIGUEL DE CONCHAY	12928,16	1025,329	LIMON INDANZA	MORONA SANTIAGO
2	SANTIAGO DE PANANZA	8757,948	172,649	SAN JUAN BOSCO	MORONA SANTIAGO

SIGNOS CONVENCIONALES

- LÍMITE**
- Límite administrativo
- Centro poblado
- VÍAS**
- Vía
- Rodera
- HIDROGRAFÍA**
- Drenaje principal
- Drenaje secundario
- TOPOGRAFÍA**
- Curva de nivel principal
- Curva de nivel secundaria
- INFRAESTRUCTURA URBANA**
- Campamento
- Concesión
- Área de perforación
- DIVISIÓN POLÍTICO ADMINISTRATIVA**
- Cantones

UBICACIÓN

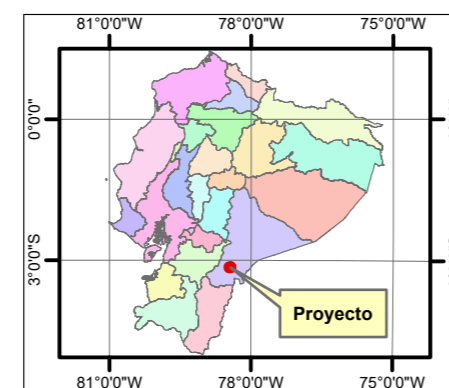

ESCALA GRÁFICA



PARÁMETROS DE REFERENCIA

Proyección UTM. Elipsoide WGS84
Datum Horizontal: Sistema Geodésico Mundial WGS84.
Datum Vertical: Nivel medio del mar local. La Libertad Provincia de Santa Elena.
Zona 17 Sur

NOTAS

Proyecto Minero Panantza, ExplorCobres S.A., Agosto 2023
Estudio de Impacto Ambiental del Proyecto Panantza,
Fase de Exploración Avanzada, Concesión Panantza (Código 102212)
Cartografía base, ExplorCobres S.A., 2023
Las escalas indicadas corresponden a una hoja de tamaño A2

GUÍA DE ELABORACIÓN

Implantación del proyecto, ExplorCobres S.A., Julio 2023.



EXPLORCOBRES S.A.

PROYECTO MINERO PANANTZA
ESTUDIO DE IMPACTO AMBIENTAL PARA LA
FASE DE EXPLORACIÓN AVANZADA DE MINERALES METÁLICOS, BAJO EL
RÉGIMEN DE GRAN MINERÍA PARA EL ÁREA OPERATIVA DE LA CONCESIÓN
MINERA PANANTZA (CÓDIGO 102212)



GESAMB CONSULT CIA. LTDA.

Contiene:

Mapa de División Política

Elaborado por: GESAMBCONSULT. CIA. LTDA.
Revisado por: ExplorCobres S.A.
Aprobado por: ExplorCobres S.A.

Sobre la base de:
Información temática: ExplorCobres S.A. 1:1000, 2016
Carta Topográfica IGM, Indanza 1:50.000
CONALI, 2023

FECHA:

Junio - 2024

Escala de trabajo: 1:50.000
Escala de impresión: 1:15.000