

**ESTUDIO COMPLEMENTARIO AL ESTUDIO DE IMPACTO AMBIENTAL EXPOST Y PLAN DE MANEJO PARA LA FASE DE DESARROLLO Y PRODUCCIÓN DEL ÁREA DENOMINADA INTRACAMPOS EN EL BLOQUE PBHI APROBADO MEDIANTE LA RESOLUCIÓN MINISTERIAL NO.232 DEL 8 DE AGOSTO DE 2016, PARA LA CONSTRUCCIÓN DE LA PLATAFORMA INCHI G, VÍA DE ACCESO Y PERFORACIÓN DE POZOS**

ECUADOR - ESCALA 1:12,000

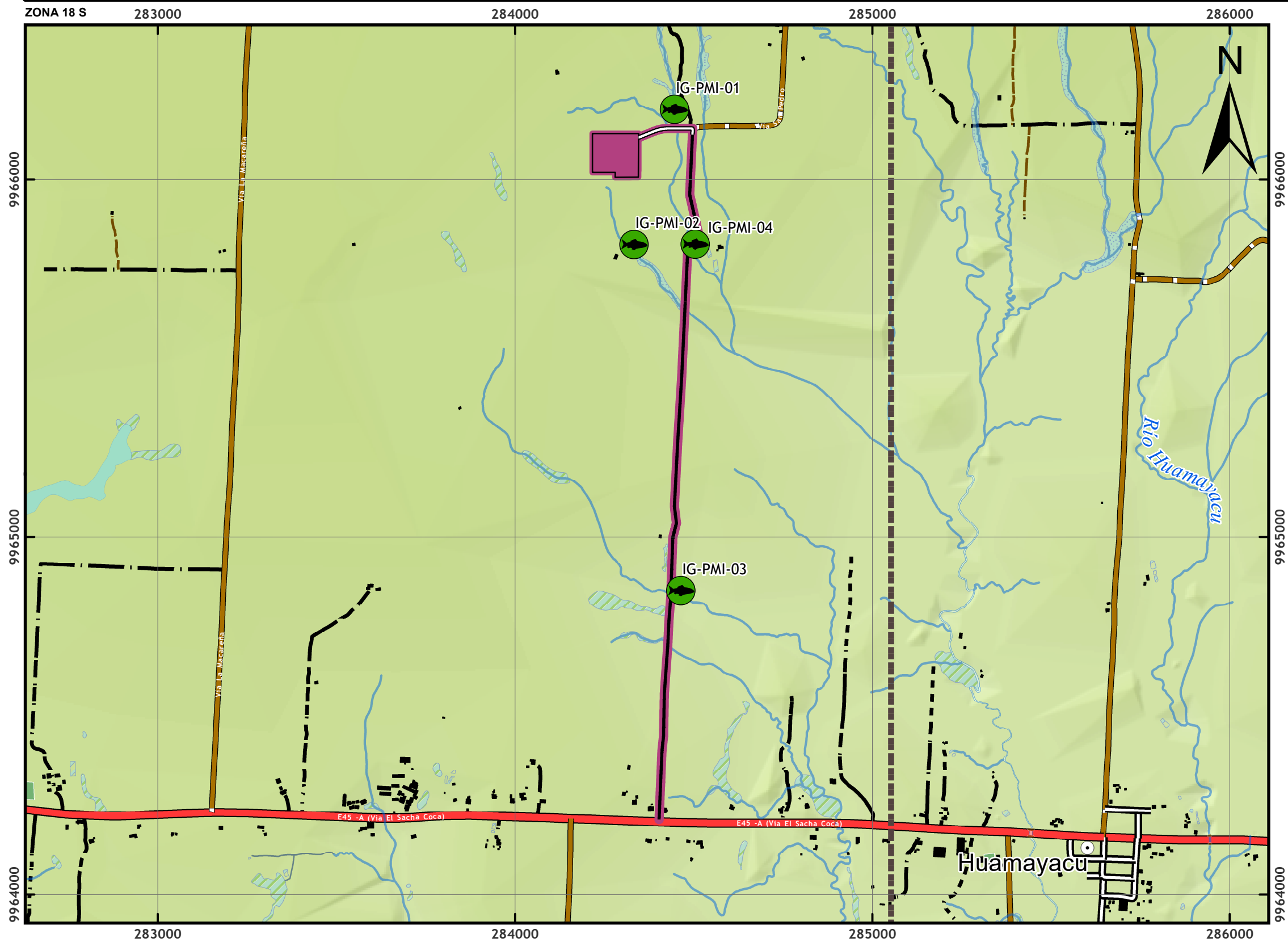

**LEYENDA**

**TIPO DE MUESTREO**

Punto de Monitoreo Cuantitativo

**TABLA DE MUESTREO**

Punto de muestreo	Tipo	Fecha	Coordenadas UTM; WGS 84; 18S		Altitud msnm
			X	Y	
IG-PMI-01	Punto de Monitoreo Cuantitativo	1-Feb-22	284446	9966196	297
IG-PMI-02	Punto de Monitoreo Cuantitativo	1-Feb-22	284333	9965818	274
IG-PMI-03	Punto de Monitoreo Cuantitativo	2-Feb-22	284464	9964850	301
IG-PMI-04	Punto de Monitoreo Cuantitativo	2-Feb-22	284504	9965819	291

**SIMBOLOGÍA CONVENCIONAL**

<b>LUGARES POBLADOS</b>	<b>HIDROGRAFÍA</b>	<b>IMPLANTACIÓN</b>
Poblado	Río Perenne	Vía a construir
Edificación	Alcantarilla	Vía a mejorar
<b>CAMINOS</b>	Río Doble	Plataforma a construir
Pavimentada	Lago / Laguna	Límite Bloque PBHI
Afirmada	Estanque	
Camino de verano	Ciénaga	
Rodería	Área Inundación	
Sendero		

**MAPA DE UBICACIÓN**

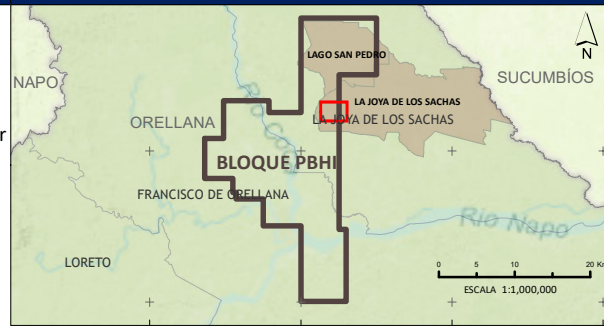

**ESCALA GRÁFICA**

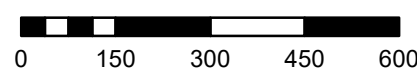

Proyección Universal Transversa de Mercator UTM  
 Elipsoide y Datum horizontal: Sistema Geodésico Mundial WGS 84  
 Datum Vertical: Nivel medio del mar local  
 La Libertad, Provincia de Santa Elena  
 Zona 18 Sur



ESTUDIO COMPLEMENTARIO AL ESTUDIO DE IMPACTO AMBIENTAL EXPOST Y PLAN DE MANEJO PARA LA FASE DE DESARROLLO Y PRODUCCIÓN DEL ÁREA DENOMINADA INTRACAMPOS EN EL BLOQUE PBHI APROBADO MEDIANTE LA RESOLUCIÓN MINISTERIAL NO.232 DEL 8 DE AGOSTO DE 2016, PARA LA CONSTRUCCIÓN DE LA PLATAFORMA INCHI G, VÍA DE ACCESO Y PERFORACIÓN DE POZOS

**MAPA DE PUNTOS DE MUESTREO DE ICTIOFAUNA**

MAPA No. **24**

ESC. IMPRESIÓN:	1:12,000	FECHA EDICIÓN:	5/14/2022	DIRECTORA DEL PROYECTO:	ING. ALCIRA YEGRES
ESC. TRABAJO:	1:5,000	ARCHIVO DIGITAL:	D:\CORENA\INCHI_G\02_MXD	FIRMA RESPONSABILIDAD	
FUENTE: Cartografía Básica Oficial IGM, Escala 1:5 000, 2011-2017					

ING. SOPHIA MORA  
 MAAE-SUIA-0674-CI