

ESTUDIO COMPLEMENTARIO AL ESTUDIO DE IMPACTO AMBIENTAL EXPOST Y PLAN DE MANEJO PARA LA FASE DE DESARROLLO Y PRODUCCIÓN DEL ÁREA DENOMINADA INTRACAMPOS EN EL BLOQUE PBHI APROBADO MEDIANTE LA RESOLUCIÓN MINISTERIAL NO.232 DEL 8 DE AGOSTO DE 2016, PARA LA CONSTRUCCIÓN DE LA PLATAFORMA INCHI G, VÍA DE ACCESO Y PERFORACIÓN DE POZOS

ECUADOR - ESCALA 1:12,000

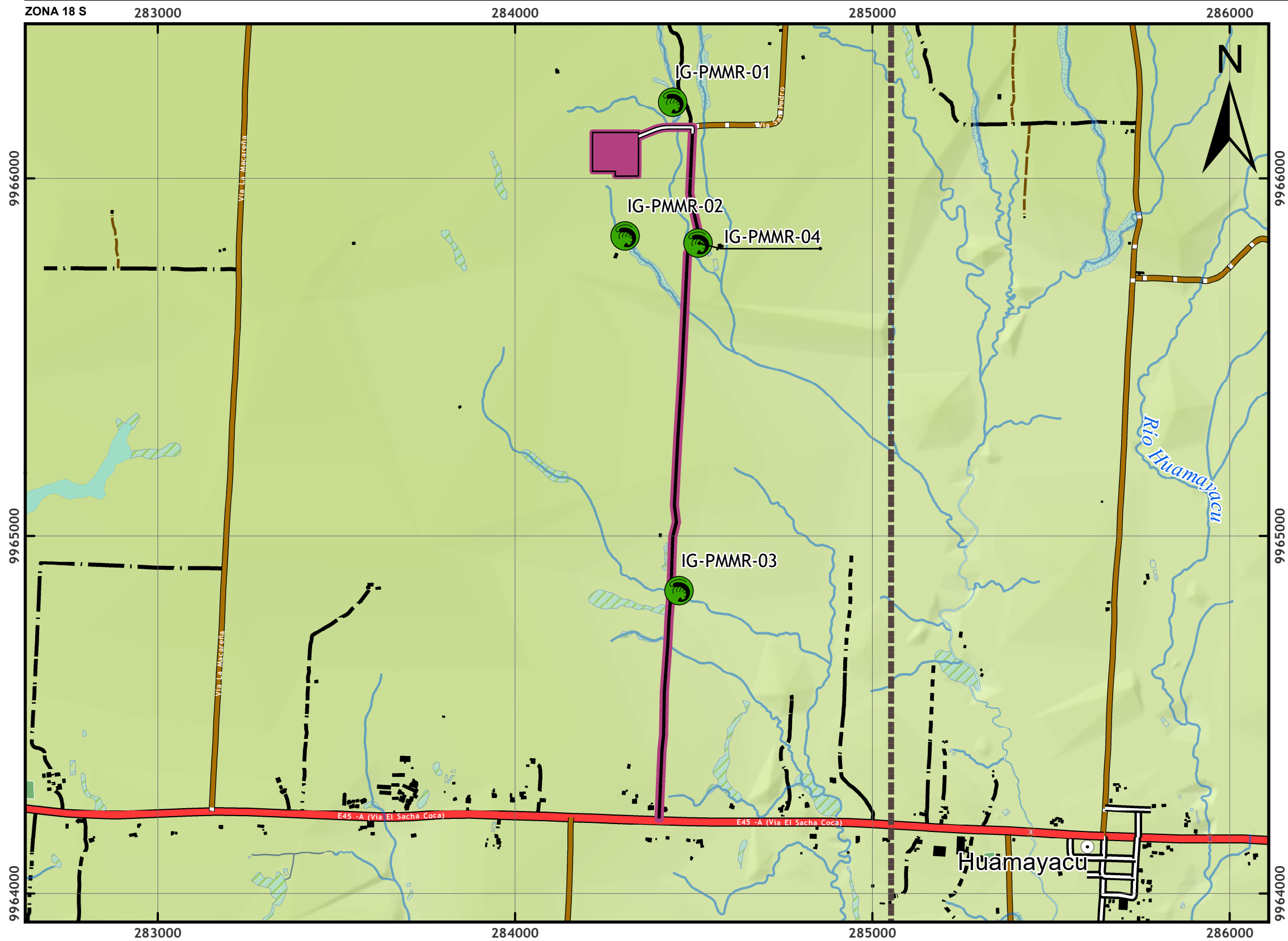

LEYENDA

TIPO DE MUESTREO

 Punto de Monitoreo Cuantitativo

TABLA DE MUESTREO

| Punto de muestreo | Tipo | Fecha | Coordenadas UTM; WGS 84; 18S | | Altitud msnm |
|-------------------|---------------------------------|----------|------------------------------|---------|--------------|
| | | | X | Y | |
| IG-PMMR-01 | Punto de Monitoreo Cuantitativo | 4-Feb-22 | 284441 | 9966213 | 283 |
| IG-PMMR-02 | Punto de Monitoreo Cuantitativo | 5-Feb-22 | 284308 | 9965839 | 292 |
| IG-PMMR-03 | Punto de Monitoreo Cuantitativo | 5-Feb-22 | 284459 | 9964847 | 279 |
| IG-PMMR-04 | Punto de Monitoreo Cuantitativo | 4-Feb-22 | 284512 | 9965819 | 273 |

SIMBOLOGÍA CONVENCIONAL

| | | |
|-------------------------|--------------------|------------------------|
| LUGARES POBLADOS | HIDROGRAFÍA | IMPLANTACIÓN |
| Poblado | Río Perenne | Vía a construir |
| Edificación | Alcantarilla | Vía a mejorar |
| CAMINOS | Río Doble | Plataforma a construir |
| Pavimentada | Lago / Laguna | Límite Bloque PBHI |
| Afirmada | Estanque | |
| Camino de verano | Ciénaga | |
| Rodería | Área Inundación | |
| Sendero | | |

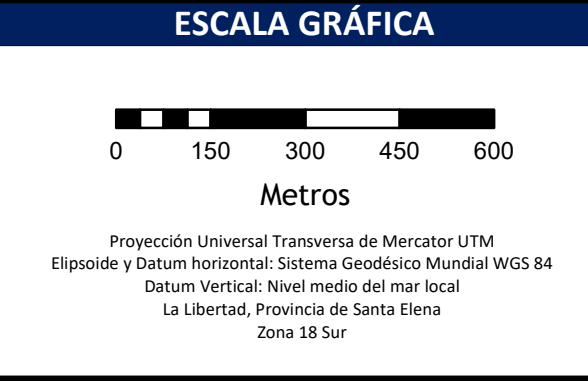
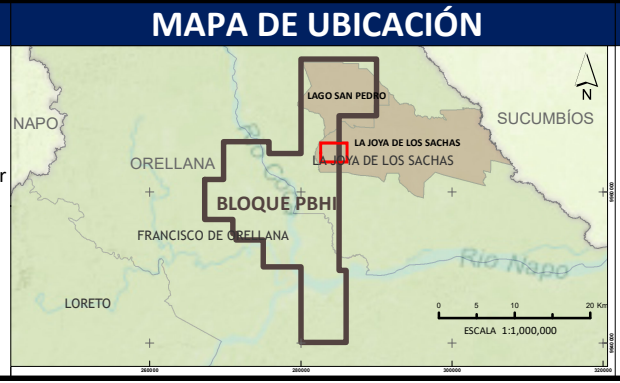

corena
A LAMOR Group Company

MAPA DE PUNTOS DE MUESTREO DE MACROINVERTEBRADOS MAPA No. **25**

| | | | | | |
|-----------------|----------|------------------|--------------------------|-------------------------|--------------------|
| ESC. IMPRESIÓN: | 1:12,000 | FECHA EDICIÓN: | 5/14/2022 | DIRECTORA DEL PROYECTO: | ING. ALCIRA YEGRES |
| ESC. TRABAJO: | 1:5,000 | ARCHIVO DIGITAL: | D:\CORENA\INCHI_G\02_MXD | FIRMA RESPONSABILIDAD | |

FUENTE: Cartografía Básica Oficial IGM, Escala 1:5 000, 2011-2017

ING. SOPHIA MORA
MAAE-SUIA-0674-CI