

**ESTUDIO COMPLEMENTARIO AL ESTUDIO DE IMPACTO AMBIENTAL EXPOST Y PLAN DE MANEJO PARA LA FASE DE DESARROLLO Y PRODUCCIÓN DEL ÁREA DENOMINADA INTRACAMPOS EN EL BLOQUE PBHI APROBADO MEDIANTE LA RESOLUCIÓN MINISTERIAL NO.232 DEL 8 DE AGOSTO DE 2016, PARA LA CONSTRUCCIÓN DE LA PLATAFORMA INCHI G, VÍA DE ACCESO Y PERFORACIÓN DE POZOS**

ECUADOR - ESCALA 1:15,000

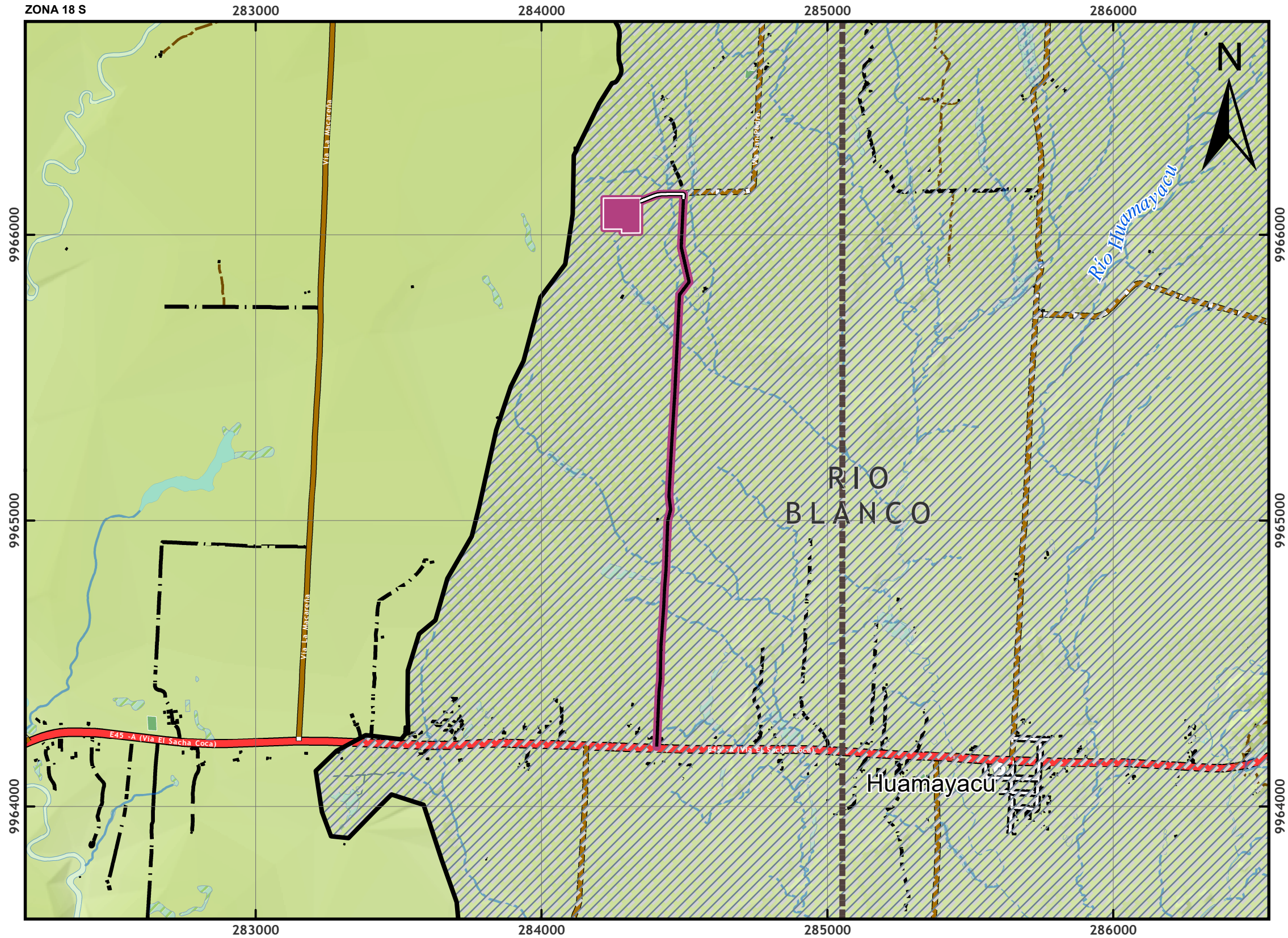

**LEYENDA**

**ÁREAS DE INFLUENCIA INDIRECTA**

**COMPONENTES**

Recurso Hídrico

**Área de Influencia Indirecta del Componente Físico**

Aspecto	Abiótico			
Cantón	La Joya de los Sachas			
Parroquia	La Joya de los Sachas			
Componente	Emisiones Atmosféricas	Ruido	Suelo	Recursos Hídricos
Área de Influencia Indirecta	N/A	N/A	N/A	Cuenca Hidrográfica que interseca con la ubicación del Proyecto
Infraestructura	N/A	N/A	N/A	Perforación de pozos en la Plataforma Inchi G y su vía de acceso

**SIMBOLOGÍA CONVENCIONAL**

<b>LUGARES POBLADOS</b>	<b>HIDROGRAFÍA</b>	<b>IMPLANTACIÓN</b>
● Poblado	— Río Perenne	— Vía a construir
■ Edificación	— Alcantarilla	— Vía a mejorar
<b>CAMINOS</b>	— Río Doble	■ Plataforma a construir
— Pavimentada	— Lago / Laguna	— Límite Bloque PBHI
— Afirmada	— Estanque	
— Camino de verano	— Ciénaga	
— Rodera	— Area Inundacion	
— Sendero		

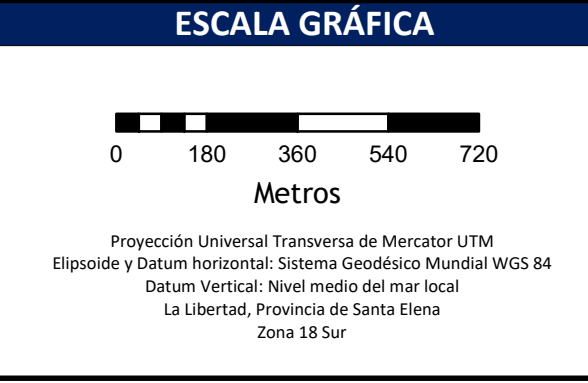
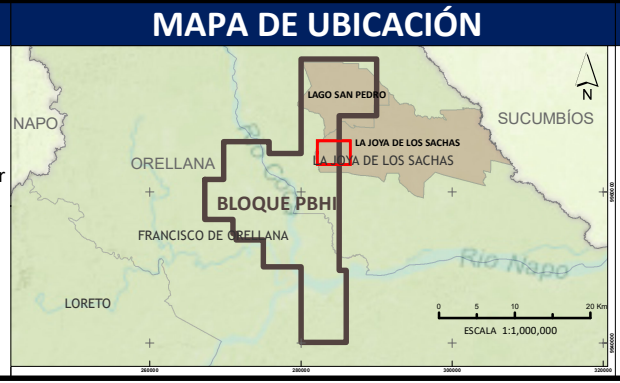

**corena**  
A LAMOR Group Company

**MAPA DE ÁREAS DE INFLUENCIA INDIRECTA - MEDIO FÍSICO**

MAPA No. **32**

ESC. IMPRESIÓN:	1:15,000	FECHA EDICIÓN:	1/12/2023	DIRECTORA DEL PROYECTO:	ING. ALCIRA YEGRES
ESC. TRABAJO:	1:5,000	ARCHIVO DIGITAL:	D:\CORENA\INCHI_G\02_MXD	FIRMA RESPONSABILIDAD	

FUENTE: Cartografía Básica Oficial IGM, Escala 1:5 000, 2011-2017

ING. SOPHIA MORA  
MAAE-SUIA-0674-CI