

ESTUDIO DE IMPACTO AMBIENTAL Y PLAN DE MANEJO AMBIENTAL PARA LA FASE DE EXPLORACIÓN Y DE AVANZADA Y FASE DE EXPLOTACIÓN DEL CAMPO SICCHA, LOCALIZADO EN EL BLOQUE 10, OPERADO POR PLUSPETROL ECUADOR B.V

Ecuador/Escala 1:2.000

Cartas topográficas
Escala 1:50.000; O IV-D 1, O IV-D 3

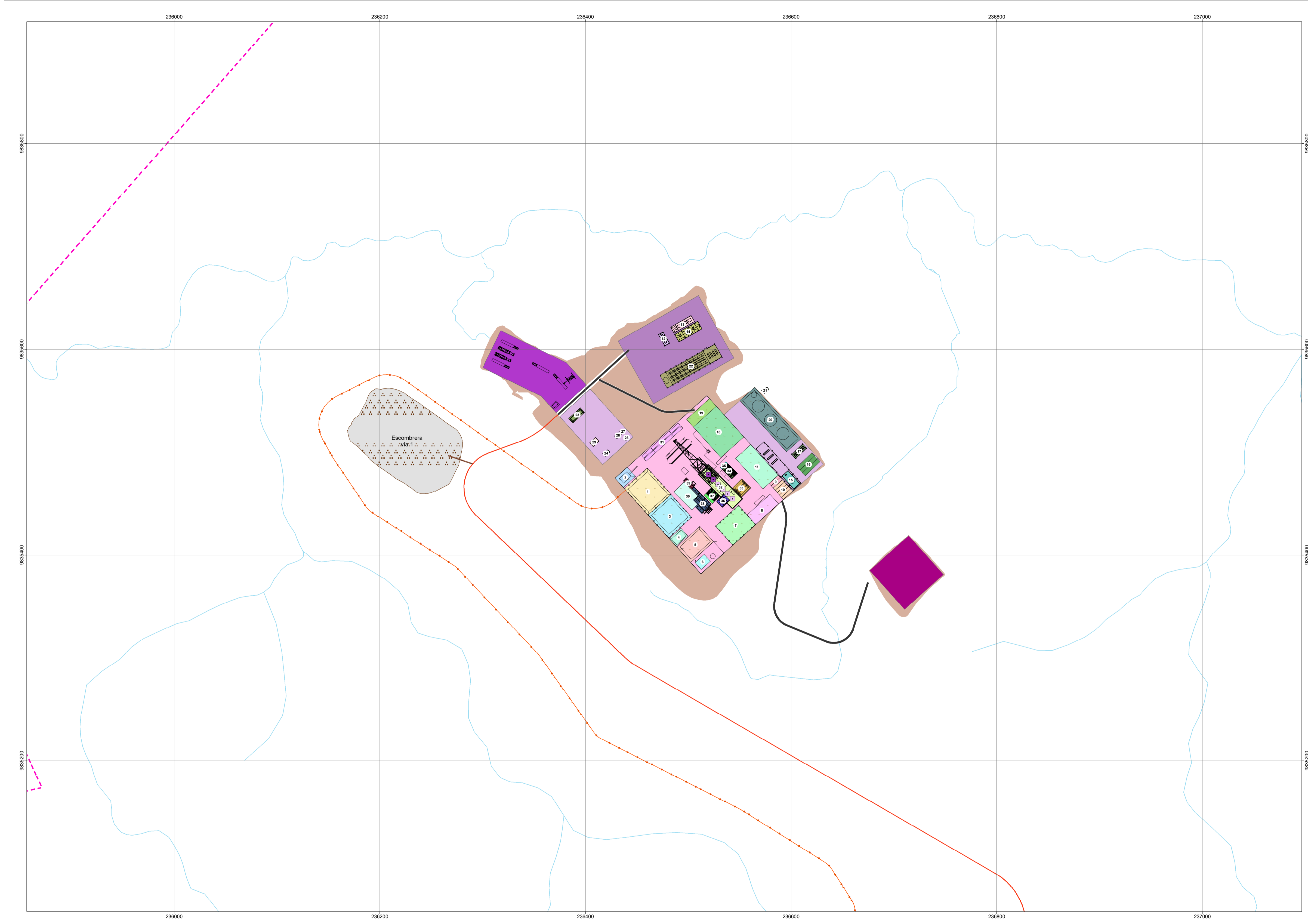

LEYENDA			
IMPLANTACIÓN			
	Pozo de exploración y avanzada		
	Pozo de explotación		
	Accesos temporales a escombreras		
	Escombreras		
FASE DE EXPLORACIÓN Y DE AVANZADA			
	Via a construir		
FASE DE EXPLOTACIÓN			
	Acceso interno		
	Acceso al DDV		
Línea de flujo			
	Nueva línea de flujo Siccha - Villano A		
	Línea de flujo existente Villano A - CPF		
Plataforma Siccha			
	Plataforma Perforación		
	Plataforma mecánica		
	Patio de maniobras		
	Helipuerto		
	Plataforma Norte eléctrica		
	Corte / relleno		
Facilidades de la Plataforma			
	1.- Piscina de cortes		20.- Área de Tanques
	2.- Fosa de venteo		21.- Dispensador de combustible
	3.- Piscina de lodos		22.- Transformadores y variadores
	4.- Piscina de cementos		23.- Pig launcher
	5.- Agua de perforación		24.- Trampas API
	6.- Poza de agua		26.- Antena de comunicación
	7.- Galpón de químicos		27.- Comunicador de emergencia
	8.- Cementación		28.- Comunicador
	9.- Taller		29.- Tanque separador CPI
	10.- Almacén		30.- Control de sólidos
	11.- VSP		31.- Oficinas
	12.- Generador de emergencia		32.- Área de perforación
	13.- Transformadores		33.- Tanque de diesel
	14.- PCR - Foundation		34.- Área de generadores
	15.- Manifold		35.- Sala de compresores
	16.- Separadores		36.- Tanques de agua
	17.- Área de químicos		37.- Bomba de lodos
	18.- Well Testing		38.- Área de tanques
	19.- Tanks Well Testing		39.- Agitador

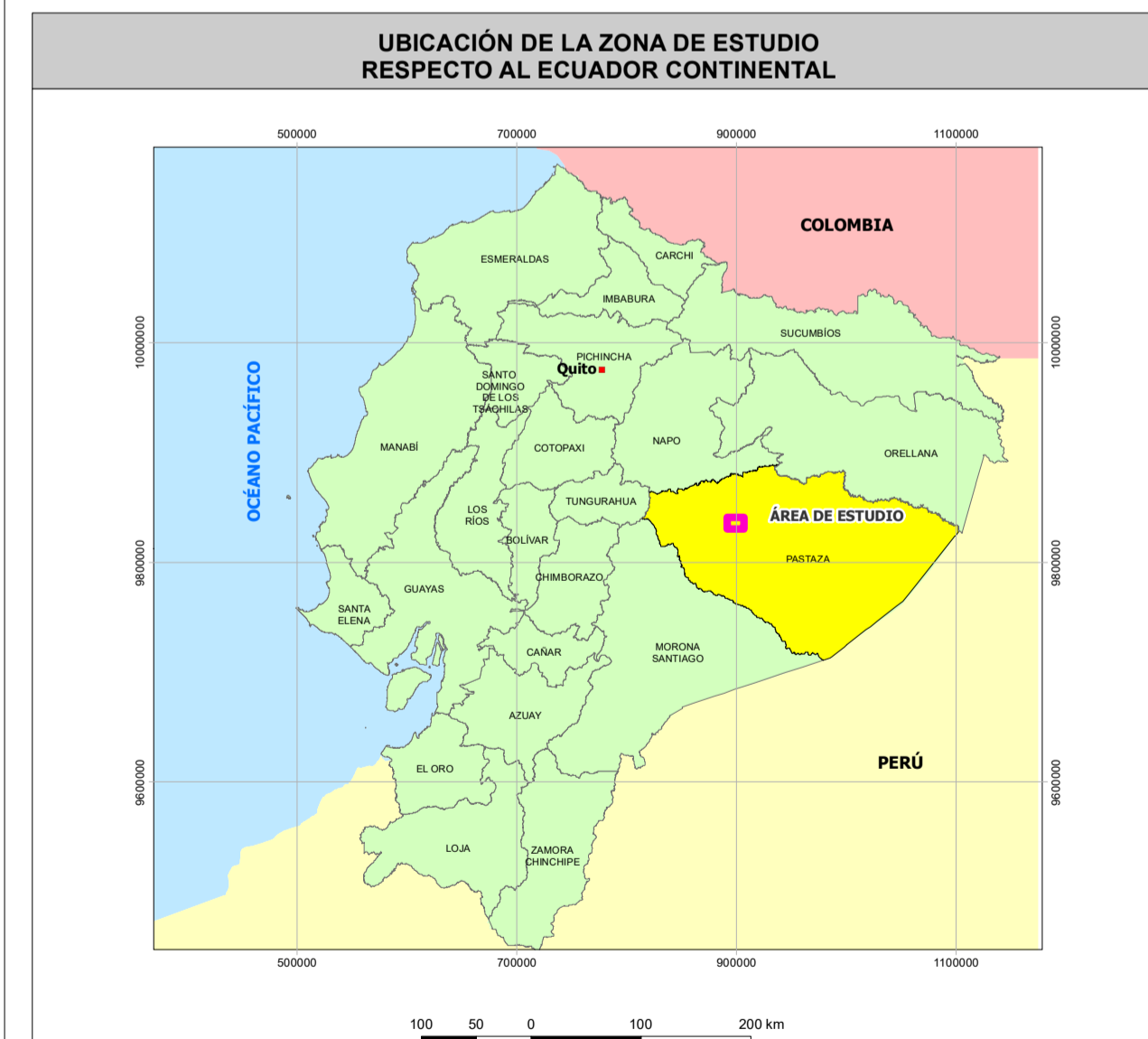

SIMBOLOS CONVENCIONALES	
	Drenaje Secundario
	Certificado de intersección

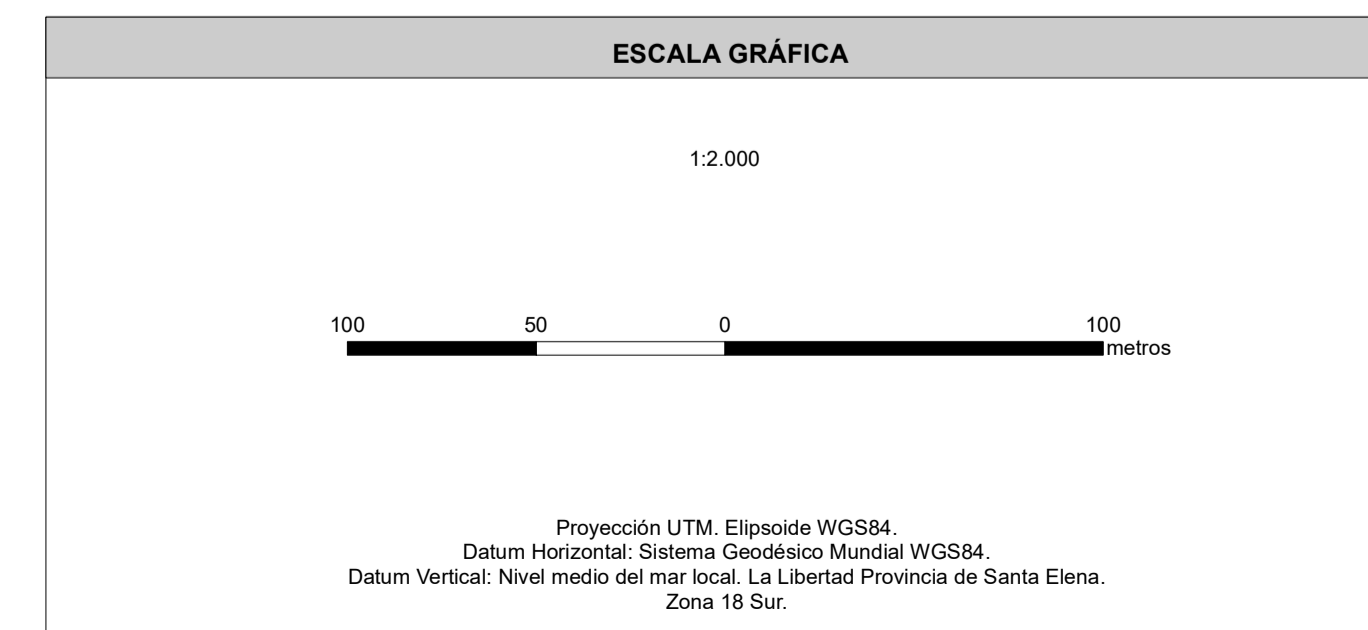
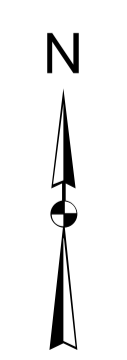

"ESTUDIO DE IMPACTO AMBIENTAL Y PLAN DE MANEJO AMBIENTAL PARA LA FASE DE EXPLORACIÓN Y DE AVANZADA Y FASE DE EXPLOTACIÓN DEL CAMPO SICCHA, LOCALIZADO EN EL BLOQUE 10, OPERADO POR PLUSPETROL ECUADOR B.V"			
DIRECTOR DEL PROYECTO: Ing. Miguel Alemán	CONTIENE: MAPA DE IMPLANTACIÓN DE LA PLATAFORMA SICCHA		
ESCALA TRABAJO: 1:5.000 ESCALA IMPRESIÓN: 1:2.000	FECHA: septiembre, 2023	ARCHIVO DIGITAL: C:\10490409_EIA_SICCHA\MXD\2-IMPLANTACION PLATAFORMA FASE EXPLOTACION.mxd	No.: 3.1-2
GIS: Ing. Delia Fiallos Ing. Juan J. Palacios Ing. Santiago López		SOBRE LA BASE DE: IGN, Cartografía Base Nacional, escala 1:50.000, 2013. IGN, Proyecto de inversión "Cobertura de cartografía escala 1:5.000 y generación de cartografía básica digital 1:25.000 a nivel nacional", escala 1:5000, 2010-2017. ADG, Diseño de fundamentos del proyecto, 2022.	
PROYECTO: 10490409			