

ESTUDIO DE IMPACTO AMBIENTAL Y PLAN DE MANEJO AMBIENTAL PARA LA FASE DE EXPLORACIÓN Y DE AVANZADA Y FASE DE EXPLOTACIÓN DEL CAMPO SICCHA, LOCALIZADO EN EL BLOQUE 10, OPERADO POR PLUSPETROL ECUADOR B.V

Ecuador Escala 1:25,000

Cartas topográficas Escala 1:50,000 O.V.D.1, O.V.D.3

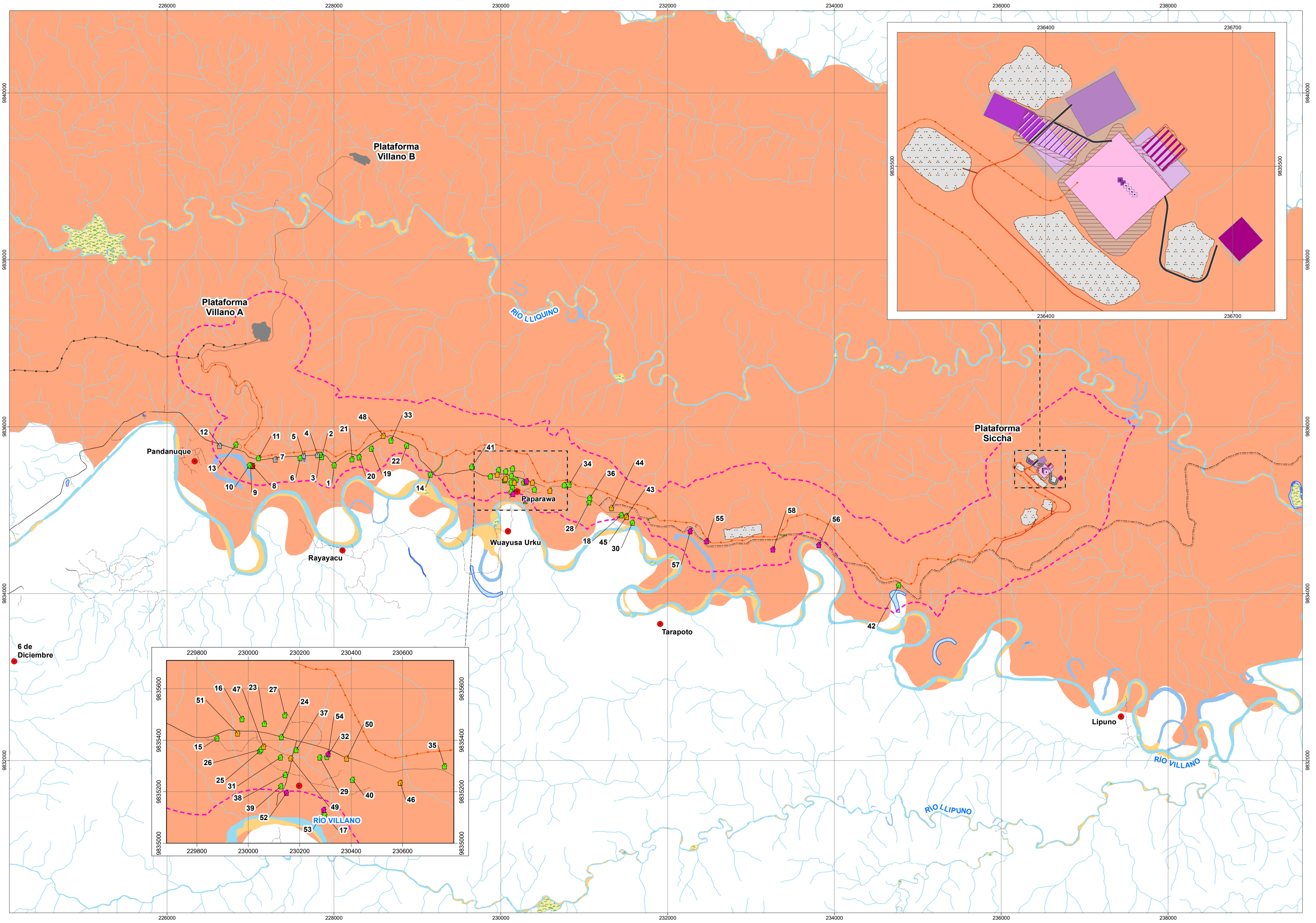

LEYENDA

IMPLANTACIÓN	FASE DE EXPLOTACIÓN
Pozo de exploración y avanzada	Acceso interno
Pozo de explotación	Acceso al DDV
Accesos temporales a escombreras	Línea de flujo
Escombreras	Nueva línea de flujo Siccha - Villano A
FASE DE EXPLORACIÓN Y DE AVANZADA	Línea de flujo existente Villano A - CPF
Acceso interno temporal	Plataforma Siccha
Vía a construir	Plataforma mecánica
Plataforma de perforación	Patio de maniobras
Helipuerto (Temporal)	Plataforma Norte eléctrica
Campamento (Temporal)	Corte / relleno
Corte / relleno	COMUNIDAD
VIVIENDA	Comuna Pandanuche
Rechazo	
Vivienda Desocupada	
Vivienda Ocupada	
Vivienda Ocupada-ausente	
Vivienda Temporal	

Código	Propietario	Tipo / Estado	Código	Propietario	Tipo / Estado
1	Richer Miguel Fuentes Tapuy	Vivienda Ocupada	30	Wilfrido Salvador Andi Licuy	Vivienda Ocupada
2	Jose Samuel Mayancha Andi	Vivienda Ocupada	31	Henry Jacob Grefa Manyá	Vivienda Ocupada
3	Llerys Pablo Dagua Chamikar	Vivienda Ocupada	32	Camilo Andi Licuy	Vivienda Ocupada
4	La colombiana	Vivienda Desocupada	33	Polivio Medardo Molina Manyá	Vivienda Ocupada
5	Lucrecia Andi	Vivienda Desocupada	34	Patricio Edgar Vargas Tanchima	Vivienda Ocupada
6	Gladys Estel Illanes Cují	Vivienda Ocupada	35	Senaida Rosalita Tanchima Manyá	Vivienda Ocupada
7	Janeth Dagua Manyá	Vivienda Desocupada	36	Nixon Franklin Chimbo Dahua	Vivienda Ocupada
8	Janeth Dagua Manyá	Rechazo	37	Alberto Eulogio Vargas Tanchima	Vivienda Ocupada
9	Dora Ana Manyá Manyá	Vivienda Ocupada	38	Benito Marcelino Chamico Nantip	Vivienda Ocupada
10	Remigio Bolívar Manyá Dagua	Vivienda Ocupada	39	Marcelino Chamico	Vivienda Ocupada
11	Edison Eloy Illanes Mucushigua	Vivienda Ocupada	40	Daniel Aguinda Vargas	Vivienda Ocupada
12	Patricio Manyá	Vivienda Desocupada	41	Galo Agustín Dagua Chamikar	Vivienda Ocupada
13	Raúl Freddy Dagua Manyá	Vivienda Ocupada	42	Juan José Hugo Manyá Andi	Vivienda Ocupada
14	Carlos René Grefa Manyá	Vivienda Ocupada	43	Ricardo Arsenio Andi Santi	Vivienda Ocupada
15	Juan Esteban Quishpe Quimbila	Vivienda Ocupada	44	Jairo M amallacta	Vivienda Ocupada-ausente
16	Mariana Carolina Quishpe Dahua	Vivienda Ocupada	45	Ricardo Andi	Vivienda Ocupada-ausente
17	Calisto Víctor Dahua Vargas	Vivienda Ocupada	46	Roque Dagua	Vivienda Ocupada-ausente
18	Galo Rafael Andi Santi	Vivienda Ocupada	47	María Grefa	Vivienda Ocupada-ausente
19	Jenny Andrea Manyá Mestanza	Vivienda Ocupada	48	Patricio Cambilaca	Vivienda Ocupada-ausente
20	Pablo Telmo Dagua Manyá	Vivienda Ocupada	49	Ricardo Cují	Vivienda Ocupada-ausente
21	Pablo Eno Jimbilio Aranda	Vivienda Ocupada	50	Francisco Chimbo	Vivienda Ocupada-ausente
22	Hector Lazaro Tanchima Manyá	Vivienda Ocupada	51	Erminia Manyá	Vivienda Ocupada-ausente
23	Rogelio geovanni Manyá Andi	Vivienda Ocupada	52	Vivienda profesores	Vivienda Temporal
24	Patricio Federico Ullitaja Huambachi	Vivienda Ocupada	53	Vivienda profesores	Vivienda Temporal
25	Alfredo Alejandro Aranda Cují	Vivienda Ocupada	54	Juan Rodas	Vivienda Temporal
26	Porfirio Arsenio Manyá Andi	Vivienda Ocupada	55	Patricio Ullitaja	Vivienda Temporal
27	Fabian Patricio Cují Cují	Vivienda Ocupada	56	Porfirio Manyá	Vivienda Temporal
28	Francisco Chimbo Shiguango	Vivienda Ocupada	57	Ricardo Andi	Vivienda Temporal
29	Alfonso Danilo Canelo Padilla	Vivienda Ocupada	58	Rogelio Manyá	Vivienda Temporal

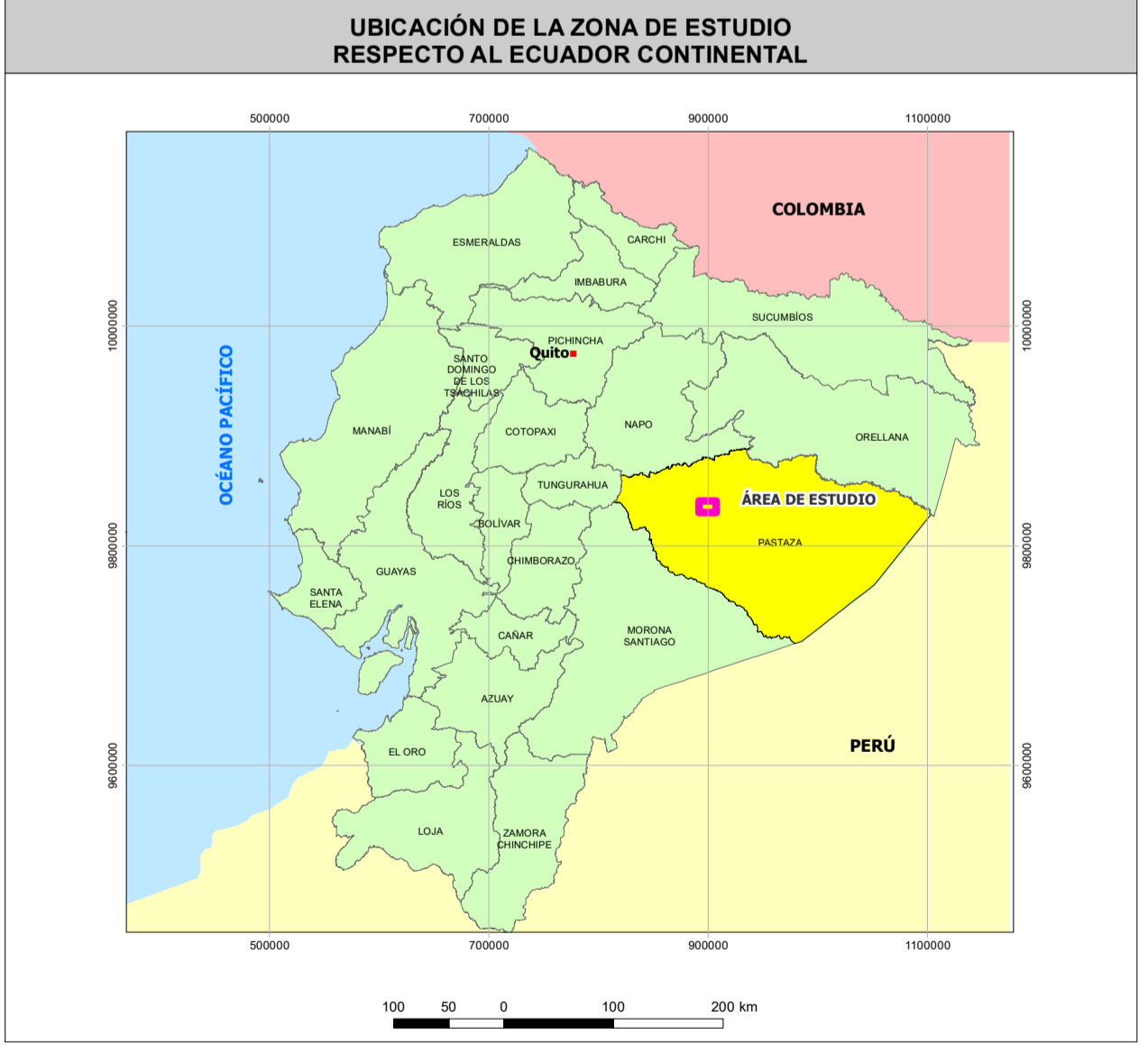

SÍMBOLOS CONVENCIONALES

Centros comunitarios	Isla
Puente peatonal	Drenaje Secundario
Rodera	Drenaje Principal Perenne
Sendero	Meandros abandonados
Vía	Lago / laguna
Vía Paparawa - Kallana	Plataformas Existentes (Villano A - Villano B)
Banco de arena	Certificado de intersección



ESCALA GRÁFICA

1:25,000

Proyección UTM, Elipsoide WGS84.
Datum Horizontal: Sistema Geodésico Mundial WGS84.
Datum Vertical: Nivel medio del mar local. La Libertad Provincia de Santa Elena.
Zona 18 Sur.

ENTRIX Latin America **pluspetrol**

"ESTUDIO DE IMPACTO AMBIENTAL Y PLAN DE MANEJO AMBIENTAL PARA LA FASE DE EXPLORACIÓN Y DE AVANZADA Y FASE DE EXPLOTACIÓN DEL CAMPO SICCHA, LOCALIZADO EN EL BLOQUE 10, OPERADO POR PLUSPETROL ECUADOR B.V

DIRECTOR DEL PROYECTO: Ing. Miguel Alemán	CONTIENE: MAPA DE VIVIENDAS
ESCALA TRABAJO: 1:5,000	FECHA: mayo, 2023
ESCALA IMPRESIÓN: 1:25,000	ARCHIVO DIGITAL: C:\10490409_EIA_SICCHA\MXD\5.3-2_VIVIENDAS.mxd
GIS: Ing. Delfa Flores Ing. Juan J. Palacios Ing. Santiago López	SOBRE LA BASE DE: IGN, Cartografía Base Nacional, escala 1:50,000, 2013. IGN, Proyecto de muestra "Obtención de cartografía escala 1:5,000 y generación de cartografía básica oficial 1:25,000 a nivel nacional", escala 1:50,000, 2010-2017. Proyecto "Cadastral de los predios del proyecto", 2022. MAG-STRITA-2023-00-08-01, Cámara Parlatina, febrero 2023. Ente, Informativa comunitaria, levantamiento de campo, 2022

PROYECTO: 10490409