

ESTUDIO DE IMPACTO AMBIENTAL Y PLAN DE MANEJO AMBIENTAL PARA LA FASE DE EXPLOTACIÓN DEL BLOQUE ESPEJO

Cartas topográficas. Escala 1:50 000
P III-A4, P III-A2, P III-B1, P III-B3

Zona 18 Sur

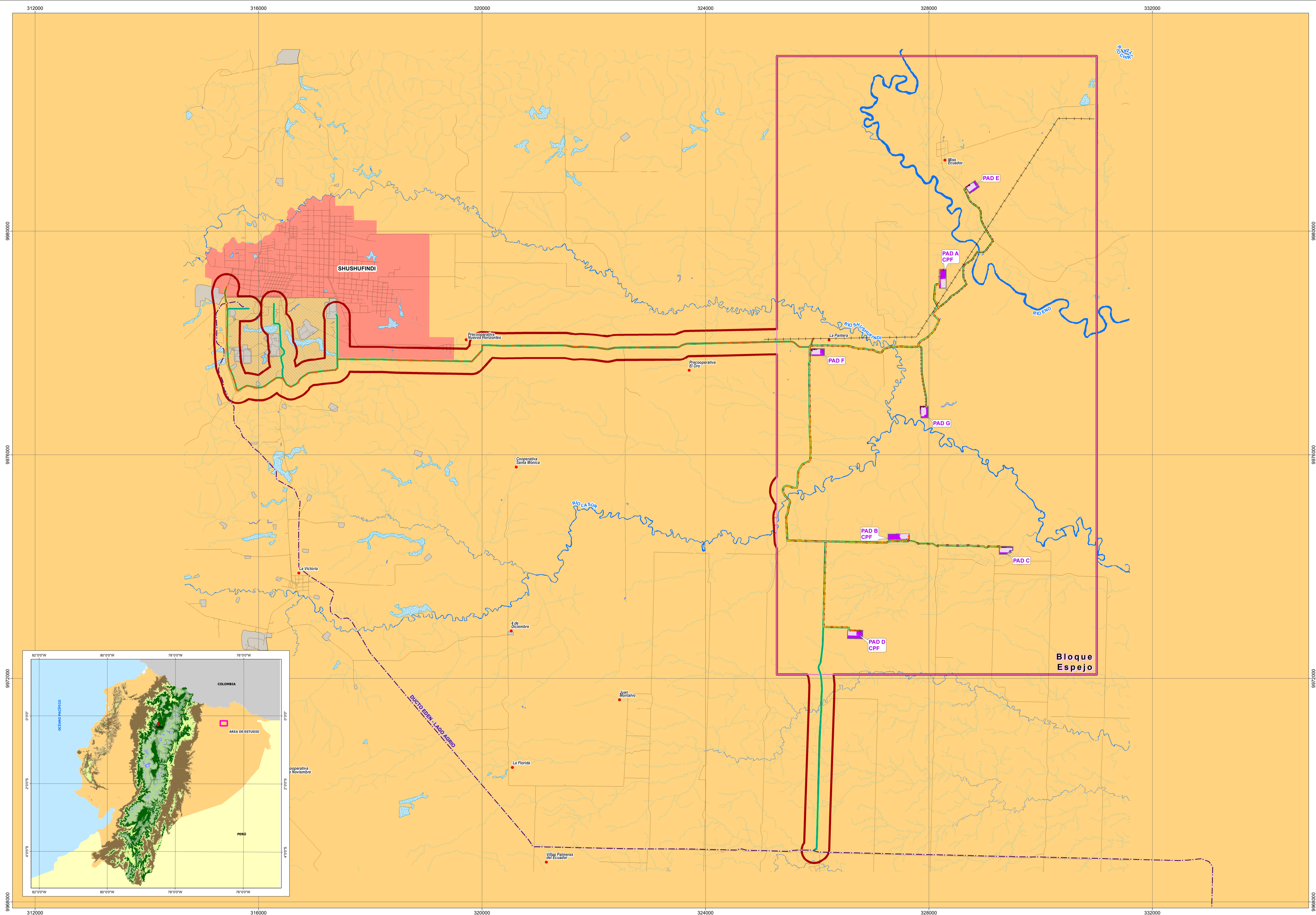

LEYENDA

- Bloque Espejo
- Área geográfica
- IMPLANTACIÓN
- Línea de flujo
- Línea de transmisión entre PADs
- Línea de transmisión interconexión con el Sistema Nacional Interconectado (SNI)
- Oleoducto secundario
- Derecho de vía compartido
- Ampliación
- Plataforma licenciada
- Talud

PISOS BIOCLIMÁTICOS

- Tierras Bajas

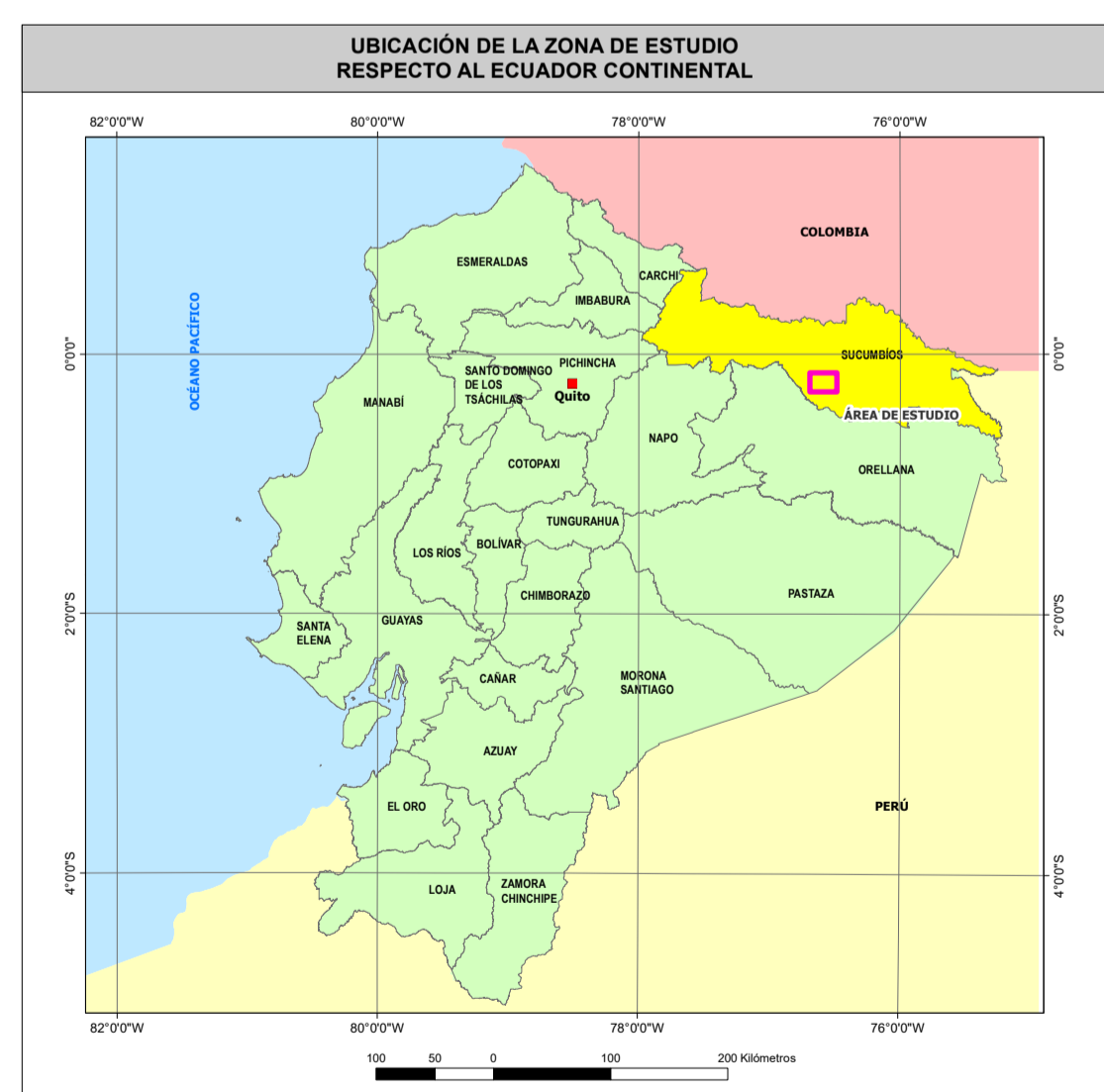
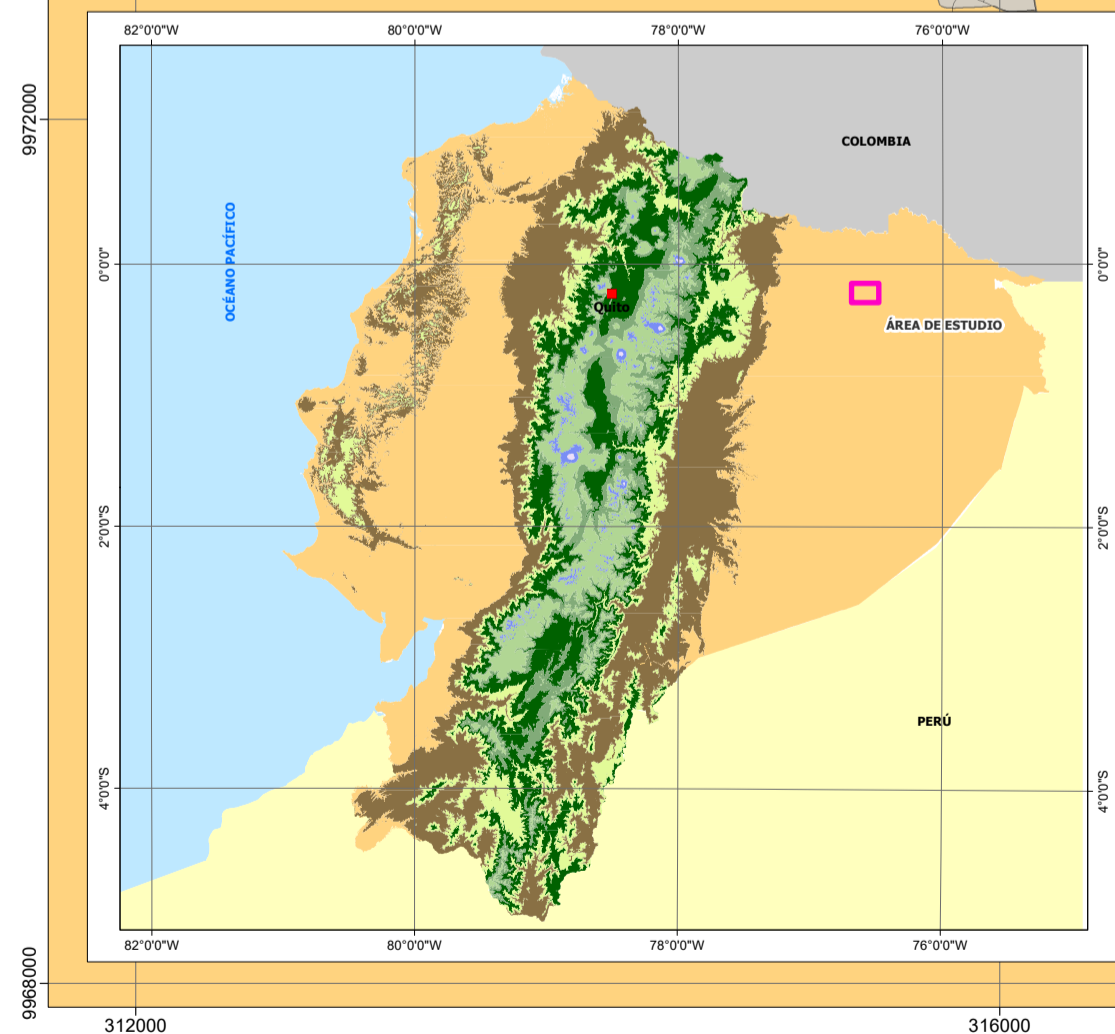

SÍMBOLOS CONVENCIONALES

- Centro poblado
- Zona urbana
- Vía
- Drenaje secundario
- Drenaje principal
- Lago/laguna
- Área de inundación

INFRAESTRUCTURA EXISTENTE

- Línea de transmisión eléctrica
- Ducto Edén - Lago Agrio
- Refinería Shushufindi
- Instalación petrolera

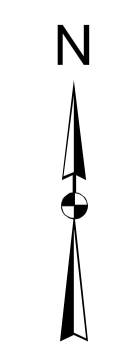

ESCALA GRÁFICA

1:35000

Proyección UTM. Elipsoide WGS84.
Datum Horizontal: Sistema Geodésico Mundial WGS84.
Datum Vertical: Nivel medio del mar local, La Libertad Provincia de Santa Elena.
Zona 18 Sur.

ENTRIX
Latin America

GEOPARK

ESTUDIO DE IMPACTO AMBIENTAL Y PLAN DE MANEJO AMBIENTAL PARA LA FASE DE EXPLOTACIÓN DEL BLOQUE ESPEJO

DIRECTOR DEL PROYECTO: Ing. Miguel Alemán		CONTIENE: MAPA DE PISOS BIOCLIMÁTICOS	
ESCALA TRABAJO: 1:5.000	FECHA: agosto, 2024	ARCHIVO DIGITAL: C:\EA_EXPLOTACION_BLOQUEESPEJO\PROYECTOS\1-8\BIOCLIMAS.mxd	No. 3.1-5
ELABORADO POR: DEPARTAMENTO GIS ENTRIX		SOBRE LA BASE DE: RDA Proyecto de inversión "Operación de cartografía a escala 1:5.000 y generación de cartografía básica oficial escala 1:50.000 a nivel nacional" meseta 10000-2013 BAMTE: Mapa de Pisos Bioclimáticos, meseta 10000-2013 Geopark, Diseño de facilidades del proyecto, MAR 2024. Ministerio de Energía y Minas, Bloque petrolero, 2020.	

PROYECTO: 10490309