ESTUDIO DE IMPACTO AMBIENTAL Y PLAN DE MANEJO AMBIENTAL PARA LA FASE DE EXPLOTACIÓN DEL BLOQUE ESPEJO

Zona 18 Sur

Cartas topográficas. Escala 1:50 000
P III-A4, P III-A2, P III-B1, P III-B3

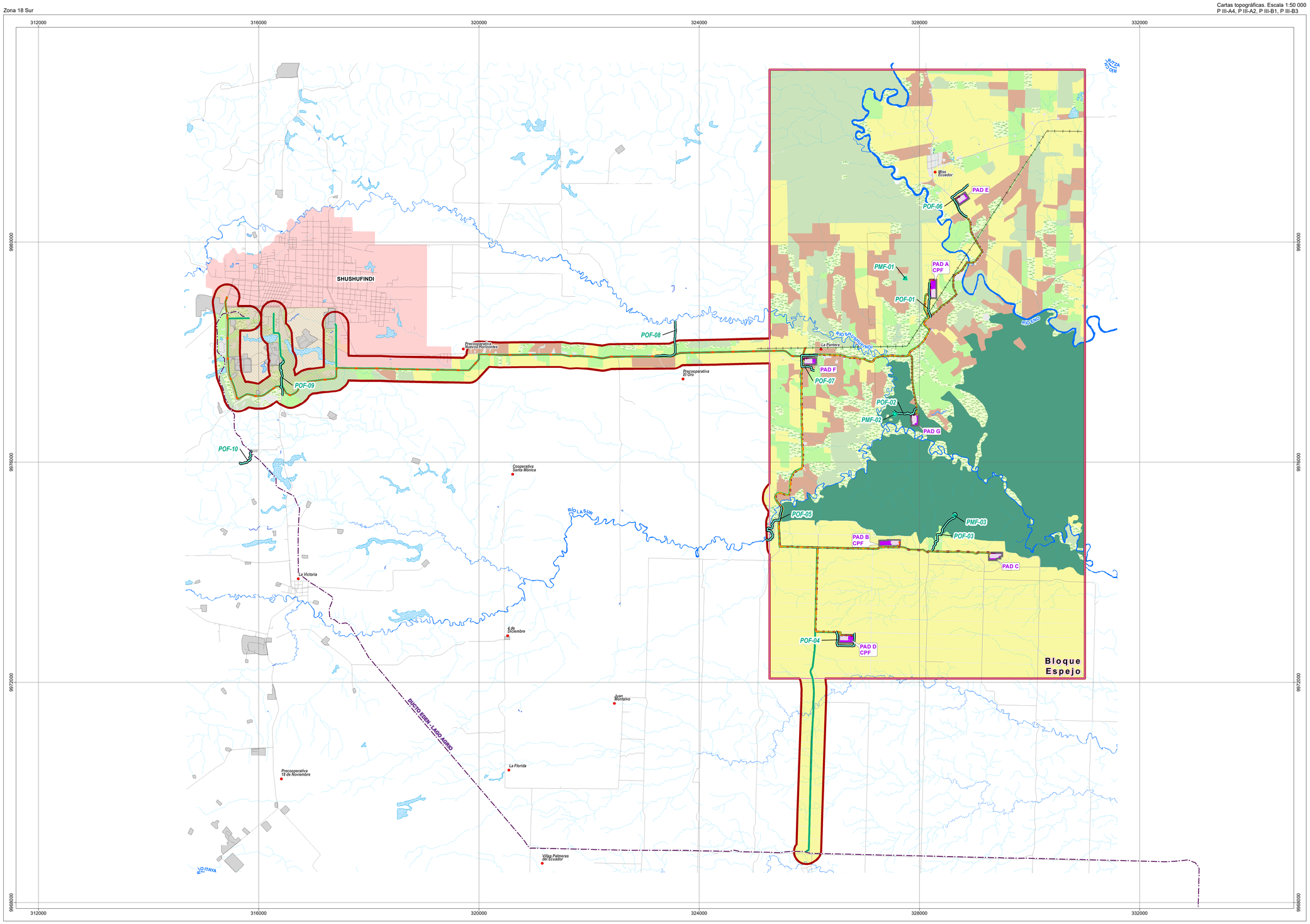

LEYENDA

- Bloque Espejo
- Área geográfica

IMPLANTACIÓN

- Línea de flujo
- Línea de transmisión entre PADs
- Línea de transmisión interconexión con el Sistema Nacional Interconectado (SNI)
- Oleoducto secundario
- Derecho de vía compartido
- Ampliación
- Plataforma licenciada
- Talud

PUNTOS Y RECORRIDOS DE MUESTREO BIÓTICO

FLORA

- Muestreo cuantitativo: Parcela permanente de 50x50 m
- Muestreo cualitativo: Transecto de observación

COBERTURA VEGETAL Y USO DEL SUELO

- Bosque húmedo poco alterado
- Bosque húmedo medianamente alterado
- Vegetación Arbustiva
- Cultivo
- Mosaico agropecuario
- Pastizal
- Erial

UBICACIÓN DE LA ZONA DE ESTUDIO RESPECTO AL ECUADOR CONTINENTAL

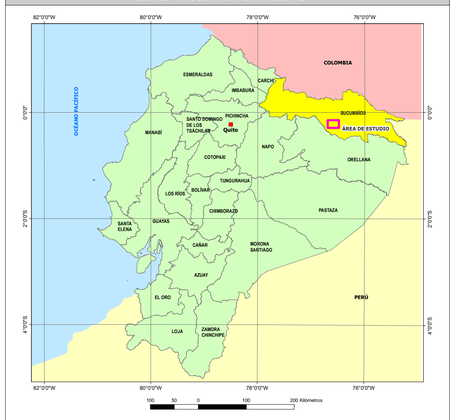

SÍMBOLOS CONVENCIONALES

- Centro poblado
- Zona urbana
- Vía
- Drenaje secundario
- Drenaje principal
- Lago/laguna
- Área de inundación

INFRAESTUCTURA EXISTENTE

- Línea de transmision eléctrica
- Ducto Edén - Lago Agrio
- Refinería Shushufindi
- Instalación petrolera

N

ESCALA GRÁFICA

1:35000

1500 750 0 1500 metros

Proyección UTM. Elipsoide WGS84.
Datum Horizontal: Sistema Geodésico Mundial WGS84.
Datum Vertical: Nivel medio del mar local. La Libertad Provincia de Santa Elena.
Zona 18 Sur.

ENTRIX Latin America

GEOPARK

ESTUDIO DE IMPACTO AMBIENTAL Y PLAN DE MANEJO AMBIENTAL PARA LA FASE DE EXPLOTACIÓN DEL BLOQUE ESPEJO

DIRECTOR DEL PROYECTO: Ing. Miguel Alemán	**CONTIENE:** MAPA DE UBICACIÓN DE PUNTOS Y RECORRIDOS DEL MUESTREO BIÓTICO - FLORA		
ESCALA TRABAJO: 1:5,000	**FECHA:**	**ARCHIVO DIGITAL:**	**No.**
ESCALA IMPRESIÓN: 1:35.000	agosto, 2024	C:\EIA_EXPLOTACION_ESPEJO\PROYECTO\3.2-2 FLORA.mxd	3.2-2
ELABORADO POR: DEPARTAMENTO GIS ENTRIX	**SOBRE LA BASE DE:** IGM. Proyecto de inversión "Obtención de cartografía escala 1:5.000 y generación de cartografía básica oficial escala 1:25.000 a nivel nacional", escala 1:5000, 2011-2017. Geopark, Diseño de facilidades del proyecto, abril 2024. Ministerio de Energía y Minas, Bloque petrolero, 2020. Cobertura vegetal sobre imágen satelital SPOTT 1.5 m/pixel, septiembre 2023. ENTRIX. Muestreo Biótico, mayo - junio 2023.		

PROYECTO: 10490309