

# ESTUDIO DE IMPACTO AMBIENTAL Y PLAN DE MANEJO AMBIENTAL PARA LA FASE DE EXPLOTACIÓN DEL BLOQUE ESPEJO

Cartas topográficas. Escala 1:50 000  
P III-A4, P III-A2, P III-B1, P III-B3

Zona 18 Sur

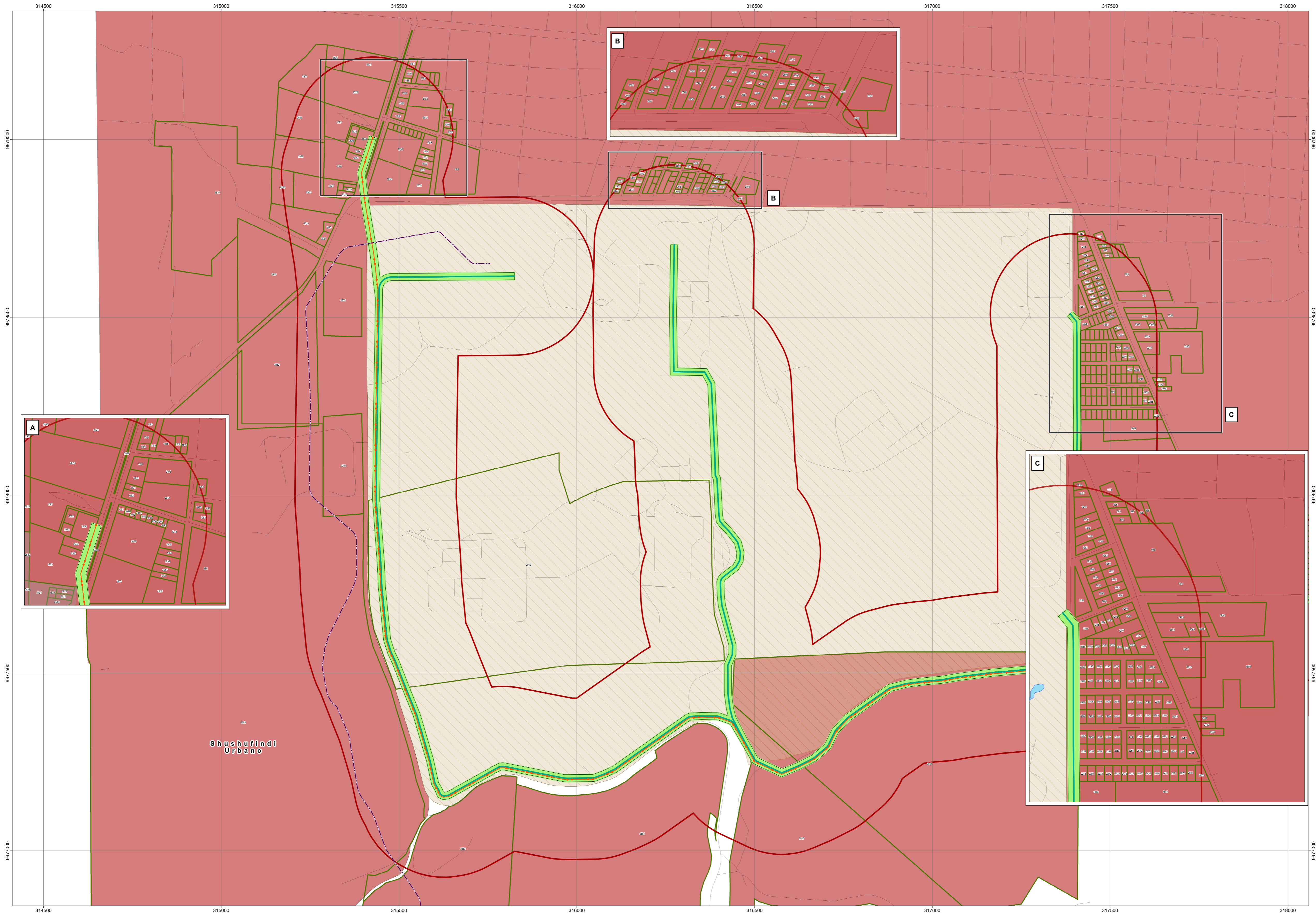

**LEYENDA**

- Área geográfica
- IMPLANTACIÓN**
  - Línea de transmisión interconexión con el Sistema Nacional Interconectado (SNI)
  - Oleoducto secundario
  - Derecho de vía compartido
- LOCALIDADES**
  - Shushufindi Urbano \*
- PREDIOS**
  - Predios del área urbana dentro del área geográfica

**Nota:**  
El listado completo de predios que se encuentran dentro del área geográfica se encuentra como Anexo al Informe Cartográfico, ya que existe un total de 949 predios fuera del Bloque Espejo, sin embargo hacen parte del área geográfica del proyecto.

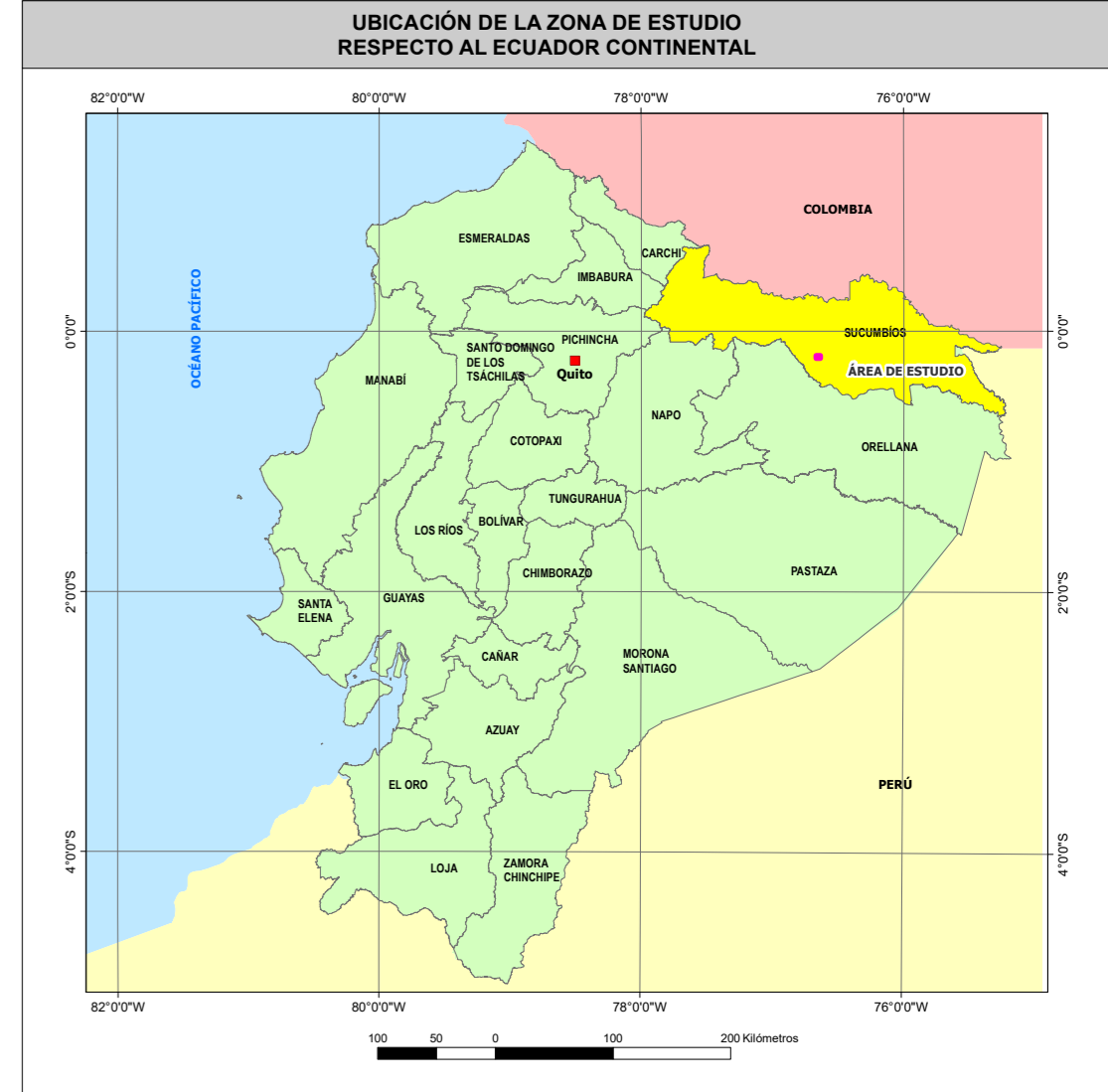

**SÍMBOLOS CONVENCIONALES**

- Vía
- INFRAESTRUCTURA EXISTENTE
- Ducto Edén - Lago Agrío
- Refinería Shushufindi



**ESCALA GRÁFICA**

1:5500

Proyección UTM. Elipsoide WGS84.  
Datum Horizontal: Sistema Geodésico Mundial WGS84.  
Datum Vertical: Nivel medio del mar local. La Libertad Provincia de Santa Elena.  
Zona 18 Sur.

**ENTRIX**  
Latin America

**GEOPARK**

**ESTUDIO DE IMPACTO AMBIENTAL Y PLAN DE MANEJO AMBIENTAL PARA LA FASE DE EXPLOTACIÓN DEL BLOQUE ESPEJO**

<b>DIRECTOR DEL PROYECTO:</b> Ing. Miguel Alemán	<b>CONTIENE:</b> MAPA DE PREDIOS LOCALIDAD SHUSHUFINDI URBANO
<b>ESCALA TRABAJO:</b> 1:5.000	<b>FECHA:</b> agosto, 2024
<b>ESCALA IMPRESIÓN:</b> 1:5.500	<b>ARCHIVO DIGITAL:</b> ©GIA_EIA_IMPRESION_EXPLOCOMPREHENC1003.3-2-IMPREDIOS_SHUSHUFINDI_2.mxd
<b>ELABORADO POR:</b> DEPARTAMENTO GIS ENTRIX	<b>SOBRE LA BASE DE:</b> GIA Proyecto de Inversión "Operación de cartografía a escala 1:5.000 y generación de cartografía básica oficial a escala 1:5.000 a nivel nacional" agosto 1998, 2015, 2017. Cartas topográficas de escala 1:50.000. Ministerio de Energía y Minas. Boque pedáneo, 2005. GAD Municipal Shushufindi, cartografía, mayo-junio 2023.

**PROYECTO:** 10490309