

ESTUDIO DE IMPACTO AMBIENTAL Y PLAN DE MANEJO AMBIENTAL PARA LA FASE DE EXPLOTACIÓN DEL BLOQUE ESPEJO

Cartas topográficas. Escala 1:50 000
P III-A4, P III-A2, P III-B1, P III-B3

LEYENDA			
	Bloque Espejo		Ampliación
	Área geográfica		Plataforma licenciada
	Línea de flujo		Talud
	Línea de transmisión entre PADs		Localidades
	Línea de transmisión interconexión con el Sistema Nacional Interconectado (SNI)		Mis Ecuador
	Oleoducto secundario		Tahuantinsuyo
	Derecho de vía compartido		Rio Doch - Sector 1
			Nuevos Horizontes
			Shushufindi Urbano
			Predio privado Palmeras del Ecuador (DANEC)

INFRAESTRUCTURA COMUNITARIA		
Tipo	Id	Descripción
Institución educativa	1	Institución Educativa Alberto Einstein
	2	Escuela Alfredo Baquerizo Moreno
	3	Escuela de Educación Básica Eloy Alfaro
	4	Centro Educativo Comunitario Intercultural Bilingüe Ne Eña
	5	Colegio Julio Álvarez Crespo
	6	Escuela San Francisco de Asís
	7	Unidad Educativa Francisco Javier Peñarreta
	8	Unidad Educativa Shushufindi
	9	Unidad Educativa 11 de Julio
	10	Unidad Educativa Juan Montalvo
	11	Distrito de Educación
Unidad salud	12	Centro de Salud Mis Ecuador Tipo A
	13	Centro de Salud San Vicente Tipo A
	14	Hospital Básico Shushufindi
	15	Centro Urbano Shushufindi Tipo B
Sede social	16	Casa Comunal - El Oro
	17	Casa Comunal - Orahueaya
Centro de culto religioso	18	Comedor comunitario - Orahueaya
	19	Casa Comunal - Mis Ecuador
	20	Casa Taller Organización Las Golondrinas - Tahuantinsuyo
	21	Iglesia católica Virgen de Guayco - El Oro
	22	Iglesia católica - La Pantera
	23	Iglesia evangélica - Río Doch - Sector 1
	24	Iglesia católica - Mis Ecuador
	25	Iglesia evangélica - Mis Ecuador
	26	Iglesia evangélica - Mis Ecuador
	27	Iglesia católica - Shushufindi Urbano
	28	Iglesia católica - San Roque
Cementerio	29	Cementerio - Mis Ecuador
	30	Cementerio - La Pantera
	31	Cementerio - San Roque
Recreación	32	Estadio Municipal Shushufindi - Shushufindi Urbano
	33	Cancha de voleibol - Río Doch - Sector 1
	34	Cancha de fútbol - Tahuantinsuyo
	35	Cancha de fútbol - Mis Ecuador
	36	Parque central - Shushufindi Urbano
	37	Cancha cubierta - San Roque
Administración pública	38	Cancha de fútbol - San Roque
	39	GAD Parroquial San Roque
	40	GAD Municipal de Shushufindi
	41	UPC San Roque
Servicio seguridad	42	Policía Nacional - Shushufindi
	43	Cuerpo de Bomberos - Shushufindi
Comercio	44	Megamercado Municipal Shushufindi

USO Y ALMACENAMIENTO DE RECURSOS	
	Captación de agua
	Pozo privado

UBICACIÓN DE LA ZONA DE ESTUDIO RESPECTO AL ECUADOR CONTINENTAL

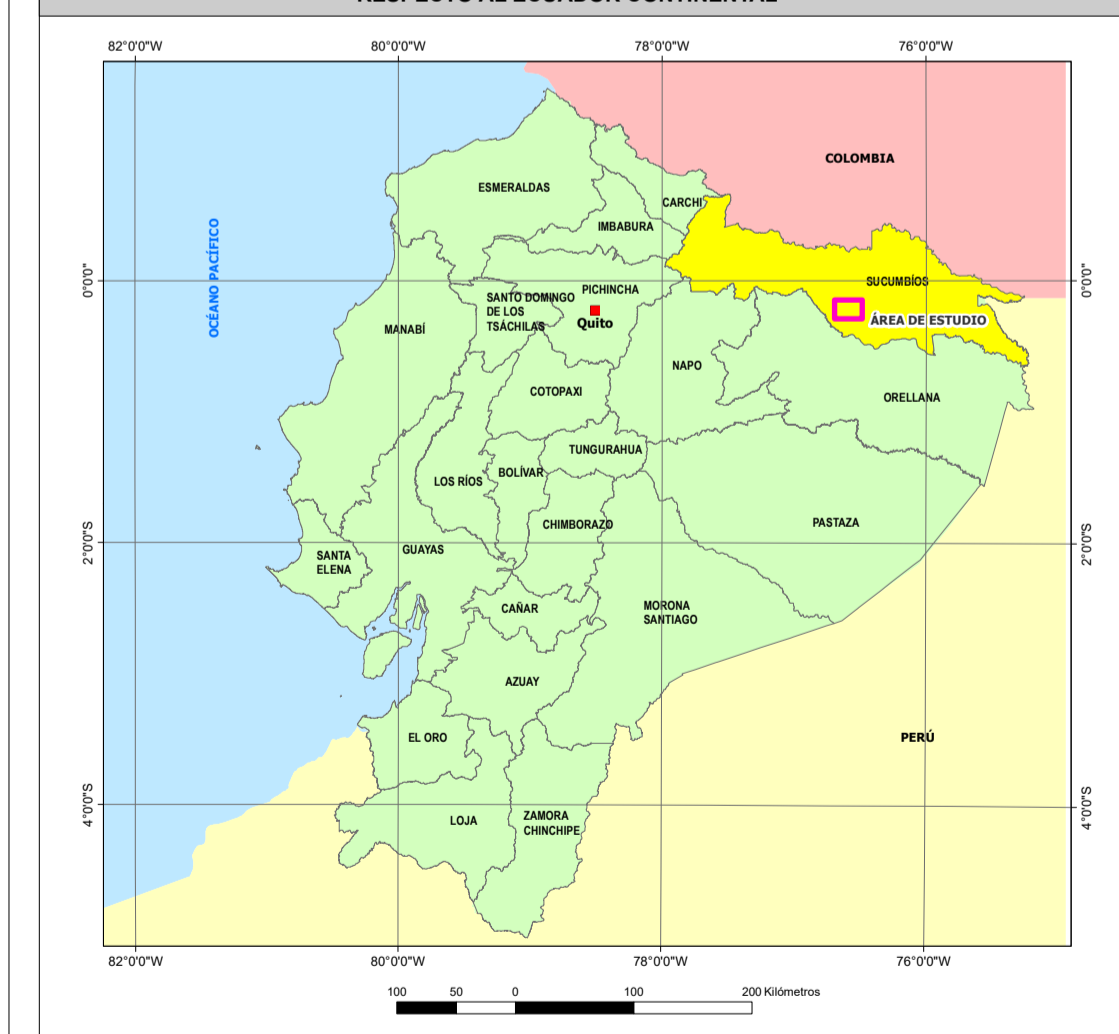

ESTUDIO DE IMPACTO AMBIENTAL Y PLAN DE MANEJO AMBIENTAL PARA LA FASE DE EXPLOTACIÓN DEL BLOQUE ESPEJO

DIRECTOR DEL PROYECTO:		CONTIENE:	
Ing. Miguel Alemán		MAPA DE INFRAESTRUCTURA COMUNITARIA	
ESCALA TRABAJO:	1:5.000	FECHA:	agosto, 2024
ESCALA IMPRESIÓN:	1:35.000	ARCHIVO DIGITAL:	C:\EIA_EXPLOTACION_ESPEJO\PROYECTOS\3 INFRAESTRUCTURA_COMUNITARIA.mxd
ELABORADO POR:	DEPARTAMENTO GIS ENTRIX	SOBRE LA BASE DE:	No. 3.3-3
<small> ADA, Proyecto de inversión "Operación de cartografía a escala 1:5.000 y generación de cartografía básica oficial a escala 1:50.000 en el territorio" - etapa 10/2023. Ministerio de Energía y Minas, Equipo geológico, 2020. GAD Municipal Shushufindi, Localización, mayo 2023. ENTRIX, Infraestructura comunitaria y uso y almacenamiento de recursos, junio-agosto 2023. </small>			

PROYECTO: 10490309

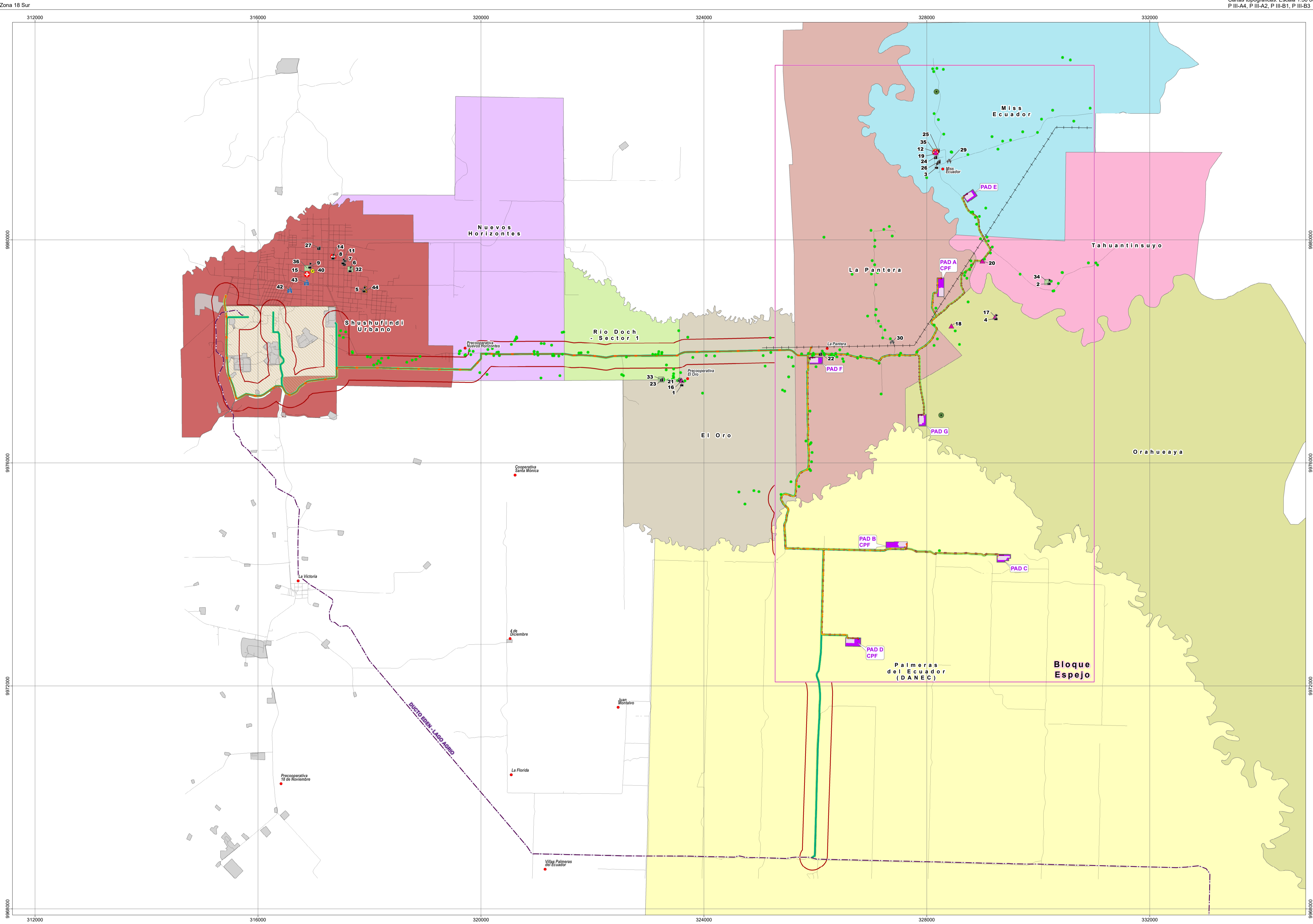

SÍMBOLOS CONVENCIONALES

	Centro poblado		Línea de transmisión eléctrica
	Vía		Ducto Edén - Lago Agrío
	Refinería Shushufindi		Instalación petrolera

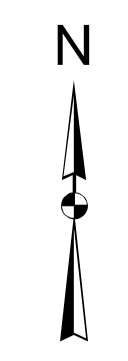

ESCALA GRÁFICA

