

Zona 18 Sur

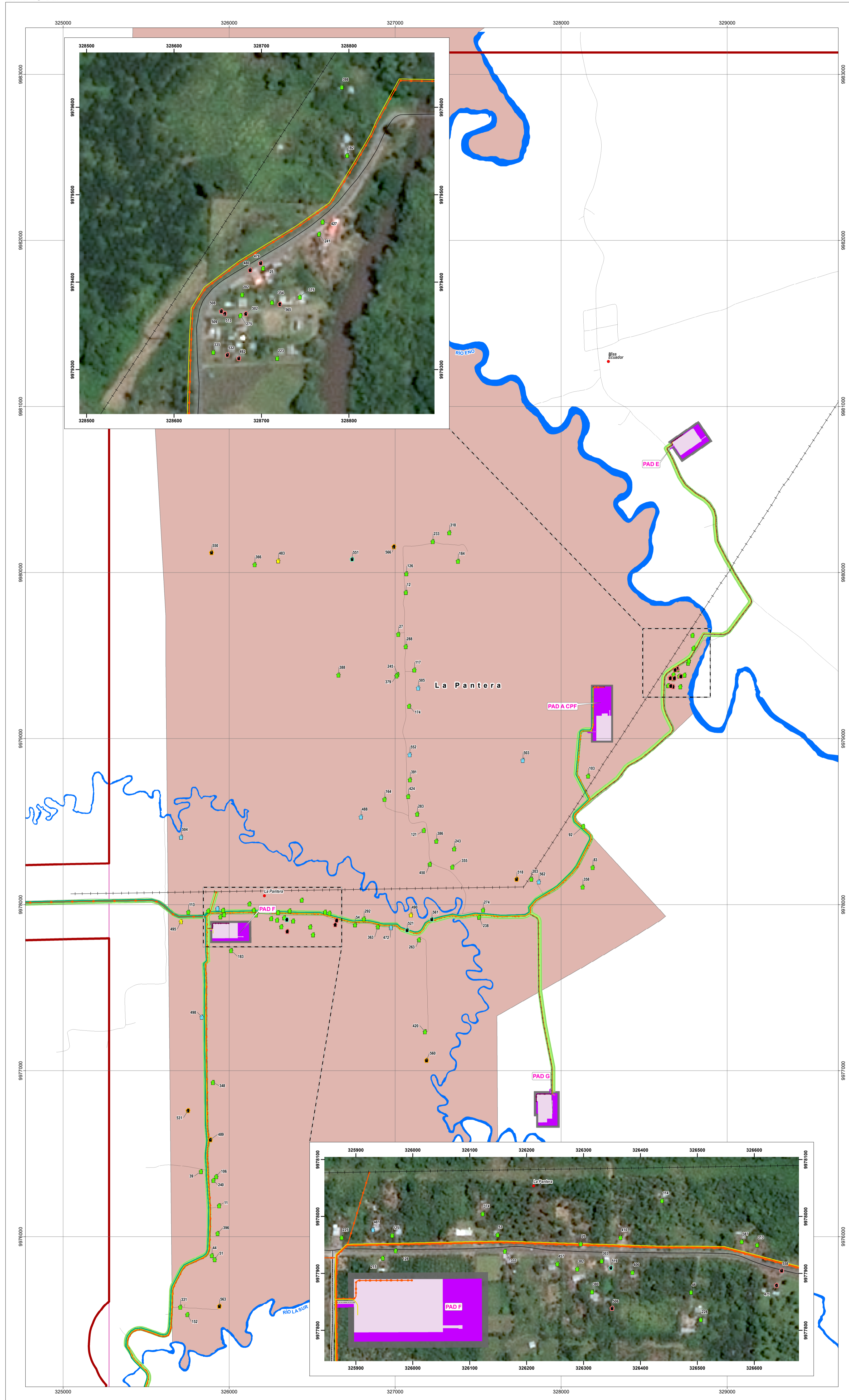

LEYENDA

- Bloque Espejo
- Área geográfica
- IMPLANTACIÓN
- Línea de flujo
- Línea de transmisión entre PADs
- Línea de transmisión interconexión con el Sistema Nacional Interconectado (SNI)
- Oleoducto secundario
- Derecho de vía compartido
- Ampliación
- Plataforma licenciada
- Talud

LOCALIDAD

- La Pantera

VIVIENDAS

- Vivienda Ocupada
- Vivienda Ocupada - Nadie en casa
- Vivienda Ocupada - Rechazo entrevista
- Vivienda Temporal
- Vivienda en Construcción
- Vivienda Desocupada

Código etiqueta	Nombre	Código etiqueta	Nombre
11	ALONSO PEREZ MACAS BRAVO	363	MIRIAM MARGARITA FIGUEROA CHAVARRA
12	AMPARO MABEL BRAVO RAMIREZ	366	NELSON ANIBAL CARRERA RAMOS
20	ANGEL ARTUR QUINALOA RAMIREZ	374	JUAN DANIEL CHERE MERO
25	ANGEL FELIX PAREDES MINA	375	NESTOR RAFAEL GODOY BAZURTO
27	ANGEL ISAI ANGAMARCA ANGAMARCA	379	NORMA CORINA MASTIAN CHACAMA
39	ANIBAL JAVIER PONCE BERRONES	380	OLGER HERMINDO BERRONES SILVA
44	ARNOLFO NEPTALI CABEZAS ANGAMARCA	382	ORESTE ISRAEL BRAZO LARA
46	ARTURO EDISON GAROFALO CAMACHO	386	OSCAR RENE MARCELLO VELEZ
51	BETHAYDA BRILLIC CABEZAS RUGEL	387	OSCAR ROLANDO MASTIAN ANGAMARCA
53	BETTY YOLANDA QUINALOA GARCIA	388	PABLO EMILIO MOREJON BASANTE
54	BRISIDA GUILLERMINA ZAMBRANO MUNIZ	391	PEDRO AGUSTIN CHUEZ BRAVO
83	CRISTIAN DARIO LOMBEDA VERDEZOTO	396	FRISOLA PAOLA PILCO PEREZ
92	DANIEL HERNAN RENOSO OMA	398	RAFAEL HERALDO ROMERO CAMPOVERDE
103	DAVID VINICIO MUNOZ ARTEAGA	406	ROBERTO ROMULO GAROFALO CAMACHO
106	DENNY S DANIEL GARCIA ACEBO	410	ROLANDO RAMON ARTURO GARCIA ANGAMARCA
113	DIEGO RENATO CAMPOVERDE GARCIA	420	SANTA AGARITA PALMA BERMUDEZ
114	DIOCELINA CHACAMA CAMBO	424	SAUL FLORESMILLO CARRERA SALTOS
117	DUGLAS S RENE BRAVO FRANCO	427	SEGUNDO FRANCISCO PYAGUAJUE Y OCURO
121	EDISON JHONY RAMIREZ CAMBO	450	TITU UFFREDO CARRERA SALTOS
125	EDWIN JAVIER ARMIJO ENCARNACION	457	WASHINGTON MARCIAL BERRONES YANEZ
126	EDWIN JOSE LEON RAMOS	471	ABANDONADA AL FRENTE DELA SRA. MARCELA QUINALOA
128	EDWIN MAURICIO ZARUMA CAMPOVERDE	472	ALBERO RESTREPO QUINTERO
152	FERNANDO VALENTIN ORTEGA SANCHEZ	479	ARMANDO CABEZAS (POSESIONARIO)
164	GILBERTO QUINALOA CAMPO FRANCO	480	BEDOYA COLOMBIANO
174	GUSTAVO CELESTINO BRAVO FRANCO	481	BELOICA TERESA VERDEZOTO CHUJUYAN
182	HERALDO WUADIT ROMERO LOAIZA	483	BETTY LIMA
183	MAURICIO IBAN ZARUMA HUGO	488	DOMIRO QUINTANILLA
184	HUMBERTO NICANOR ANGAMARCA RAMIREZ	489	EDGAR SILVESTRE
202	JASIMAY LENIN ARMUJOS VERDEZOTO	490	EDISON BRAVO
203	JAVIER ANTONIO CAMPOVERDE SARTAMA	492	EDITH SAMANEGO (POSESIONARIO)
215	JHONEL IVAN ZARUMA CAMPOVERDE	495	EVELIO CEDENO
223	JIPSON JOSE VERA LOOR	498	FAMILIA ORTEGA
225	JOFFRE IVAN ARMUJOS ENCARNACION	502	FERNANDO (POSESIONARIO)
228	JONNY ROMELIAS GAROFALO CAMACHO	503	FERNANDO GABRIEL CAMPOVERDE SARTAMA
233	JORGE MESSIAS QUINALOA RAMIREZ	504	GERARDO MIGUEL CAMPOVERDE SARTAMA
238	JOSE AMADOR PISCO ORTEGA	505	HECTOR ORTEGA
240	JOSE ANTONIO GARCIA CAZANOBA	506	IGLESIA EVANGELICA ABANDONADA POR 3 AÑOS APROX.
241	JOSE ARBEY ORTEGA PARRA	508	JESUS GARCIA (POSESIONARIO, VIVIENDA 1)
243	JOSE BERNARDO CHUES BRAVO	509	JESUS GARCIA (POSESIONARIO, VIVIENDA 2)
245	JOSE ESTALIN GARCIA BRAVO	513	JHON BRAM (POSESIONARIO)
263	JUAN CARLOS PANCHI MOROCHO	518	JOSE CAMPOVERDE SARTAMA
274	KLEVER GUALBERTO ANGAMARCA RAMIREZ	519	JOSE FRANCO
275	KLINTON MANUEL MARTINEZ VEGA	521	JUAN PANCHI
283	LEIDER ROBERTO BRAVO FRANCO	531	MARITZA CEDENO
288	LUIS ALBERTO TUMBACO MOREIRA	532	MAXIMO ORTEGA (POSESIONARIO)
292	LUIS FERNANDO ORTEGA PARRA	550	PROPIETARIO NO IDENTIFICADO
303	MANUEL ANTONIO FRANCO MACAY	551	PROPIETARIO NO IDENTIFICADO
313	MARCO ANTONIO BRAVO BRAVO	552	PROPIETARIO NO IDENTIFICADO
318	MARIA GLEMENCIA FELIX VIZCAINO	558	REDEN VIVIENDA ANTERIOR DUEÑO JOSELO FIGUEROA
331	EDGAR PATRICK BERRONES YANEZ	560	SANTO VARGAS
333	MARIA GALDELIA LOOR ZAMBRANO	561	SAUL FLORESMILLO CARRERA SALTOS
335	MARTA BEATRIZ GARCIA BARRANDA	562	SEGUNDO LIMA
348	MIGUEL ALONSO PATAJALO PUJUA	563	SEÑOR CABEZAS
354	MIGUEL ANGEL ANGAMARCA RAMIREZ	565	SR. BERRONES (POSESIONARIO)
355	MIGUEL ERASMO TULCAN YARPAZ	566	SR. BOLAÑOS
358			

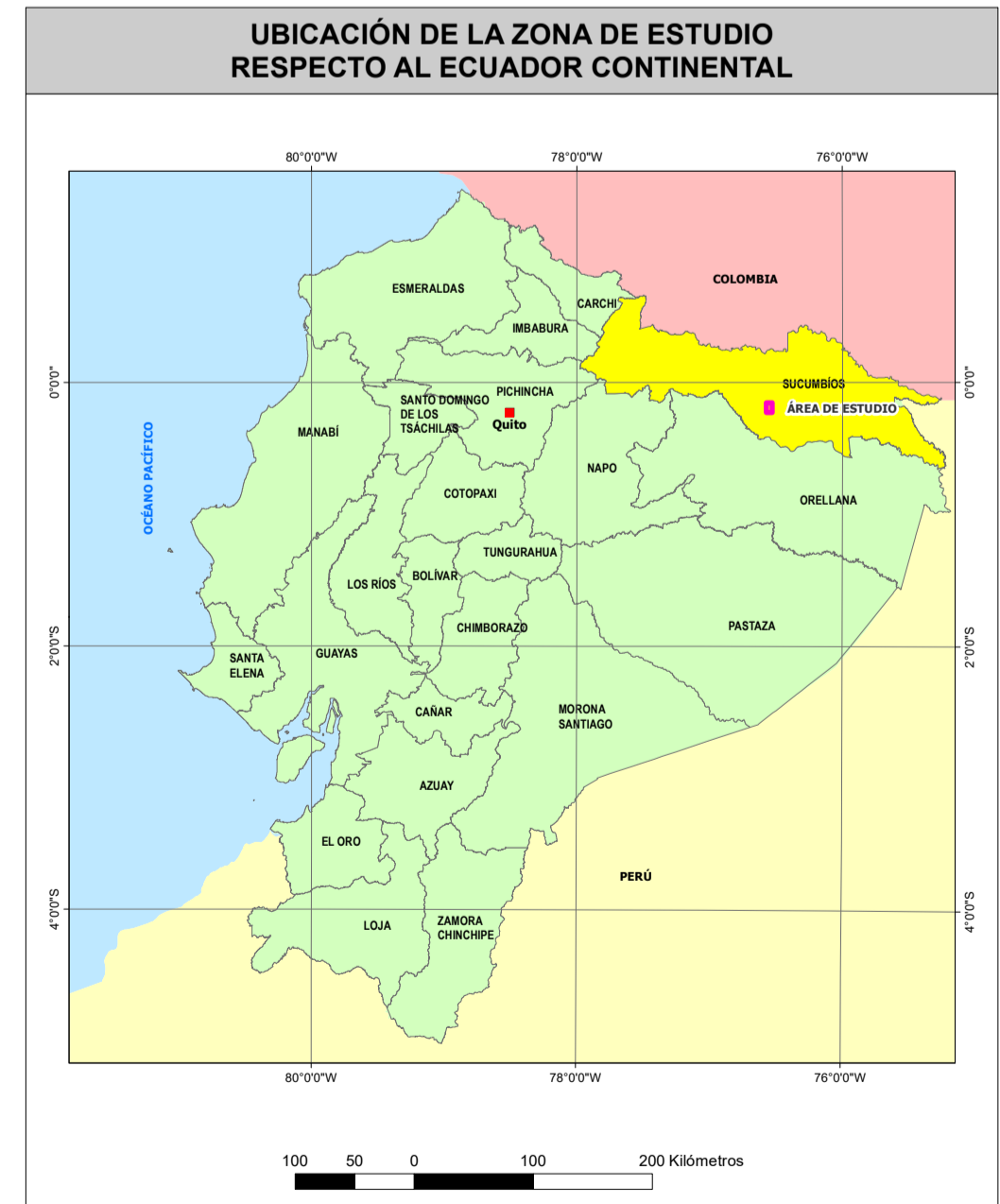

SÍMBOLOS CONVENCIONALES

- Centro poblado
- Vía
- Drenaje principal

INFRAESTRUCTURA EXISTENTE

- Línea de transmisión eléctrica

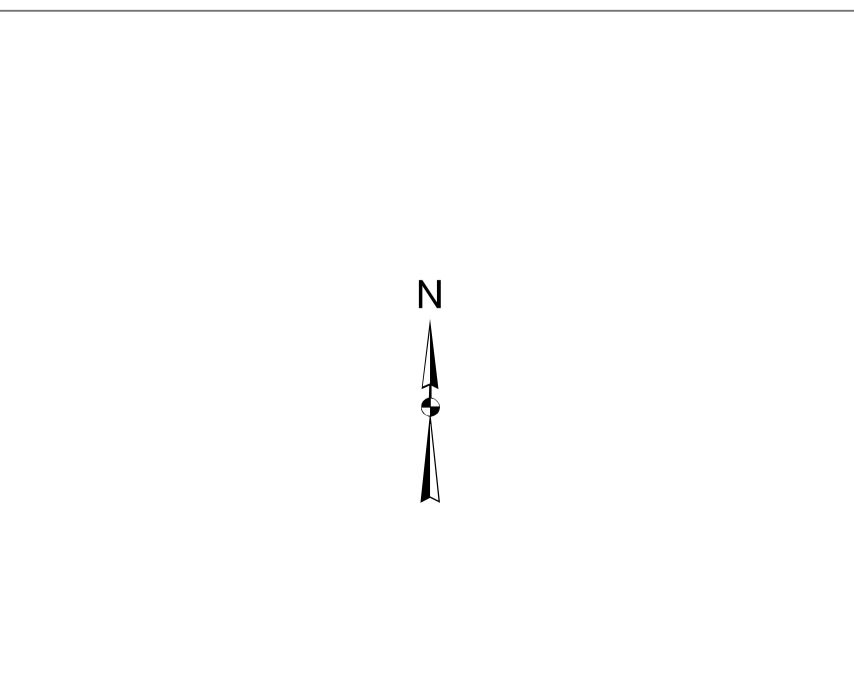

ESCALA GRÁFICA

1:12000

Proyección UTM. Elipsoide WGS84.
Datum Horizontal: Sistema Geodésico Mundial WGS84.
Datum Vertical: Nivel medio del mar local. La Libertad Provincia de Santa Elena.
Zona 18 Sur.

ENTRIX Latin America | GEOPARK

ESTUDIO DE IMPACTO AMBIENTAL Y PLAN DE MANEJO AMBIENTAL PARA LA FASE DE EXPLOTACIÓN DEL BLOQUE ESPEJO

DIRECTOR DEL PROYECTO: Ing. Miguel Alemán | CONTIENE: MAPA DE VIVIENDAS LOCALIDAD LA PANTERA

ESCALA TRABAJO: 1:5.000 | FECHA: agosto, 2024 | ARCHIVO DIGITAL: | No. 3.3-4-D

ELABORADO POR: ENTRIX | SOBRE LA BASE DE: IGM. Proyecto de inversión "Obtención de cartografía escala 1:5.000 y generación de cartografía básica oficial escala 1:50.000 a nivel nacional" escala 1:5000, 2011-2017 Geosark. Diseño de facilidades del proyecto, 2023. Ministerio de Energía y Minas. Bloque petrolero 2020 ENTRIX. Levantamiento de campo - Viviendas, junio 2023.

PROYECTO:10490309