

ESTUDIO DE IMPACTO AMBIENTAL Y PLAN DE MANEJO AMBIENTAL PARA LA FASE DE EXPLOTACIÓN DEL BLOQUE ESPEJO

Cartas topográficas. Escala 1:50 000
P III-A4, P III-A2, P III-B1, P III-B3

Zona 18 Sur

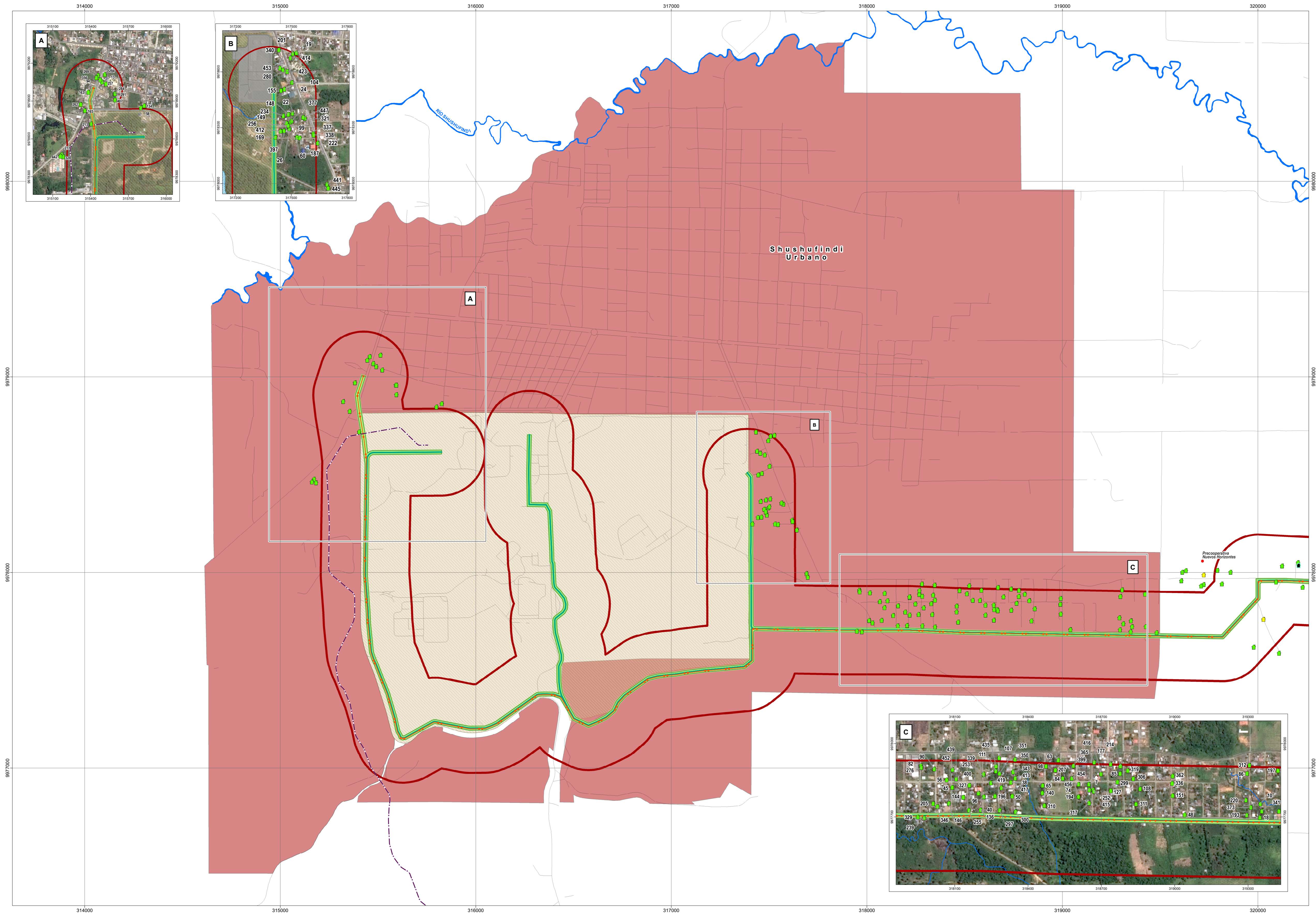

LEYENDA			
Área geográfica			
IMPLANTACION			
Línea de transmisión interconexión con el Sistema Nacional Interconectado (SNI)			
Oleoducto secundario			
Derecho de vía compartido			
LOCALIDAD			
Shushufindi Urbano			
VIVIENDAS			
Vivienda Ocupada			
Vivienda Ocupada - Nadie en casa			
Vivienda en Construcción			
Código etiqueta	Nombre	Código etiqueta	Nombre
1	ALBA DEL ROSO RAMIREZ CEDEÑO	256	JOSE RAFAEL QUINTANA TOAOKA
2	ALEJIS DANIEL NAZARENO SANCHEZ	257	JOSE RAMON CHEVA MARTINEZ
3	DONAL PATRICK TORRES MAZA	260	JUAN CARLOS NOQUEZ CHUQUIN
4	ANGEL ALFREDO SOSA URBANO	269	JUAN OMAR CHOTA CHACHA
5	ANGEL ANIBAL HERRERA GUASTAI	278	AURA ESTHER CASTRO MERO
6	ANGEL DANIEL PINARGOTE MERA	277	PEDRO JOSE MERCEDE CHAMBA
7	ANGEL FABIAN QUEZADA MENDOZA	280	FREDDY DUBAL ALVARADO TROCHEZ
8	ANGEL HUMBERTO CEDEÑO VELOZ	281	LESTER SULEY GONZALEZ ALTAMAR
9	ANGEL JOEL VELEZ ORTIZ	284	USANDRO JORGE LLAMADO SISA
10	ANIBAL SOTO GONZAGA	291	LUIS FAUSTO NARANJO TORCINO
11	ARTURO CRISTIAN VASQUEZ CEPEDA	294	LUIS GONZALO SANTO CANDO
12	AURA MERCEDES RENDIGO ZAMBRANO	297	LUIS JAVIER GONZALEZ VALENCIA
13	BERTHA CLARITZA GALARZA GRANZO	299	LUIS GUERREOSTO SANCHEZ GUERRERO
14	CARLOS ALBERTO BARRIE	300	LUIS RAMON SOLÓRZANO RUBIO
15	CARLOS ALBERTO CHEVEVA VALENCIA	308	MANUEL ANGEL MENDOZA VELEZ
16	CARLOS ALDIDES CAMBO VIVAS	310	MANUEL IGNACIO AGUIRRE CHEVA
17	CARLOS HEINAN CUNALATA CONDO	311	MANUEL JESUS PEÑA VALENCIA
18	CARLOS OKLER CAJECED AYUVI	312	MANUEL ZAMBRANO PALACIOS
19	CECILIA ELIZABETH NAZARENO ARAGON	317	MARCO ALFREDO RIVERA CASTRO
20	CRISTIAN CAMILO PEREZ NEZA	319	MARCO ANTONIO CUAJIBO
21	CRISTIAN EMIRO AVEIGA LEONES	321	MARCO LENIN PUPALES CARILLO
22	CRISTIAN FABIAN SARITAMA PISCO	327	MARGARITA CHLA
23	CRISTOBAL ALBERLANO VALENCIA VARGAS	328	ROBERTO LOPEZ VEGA
24	MARCEL GALLO GUARANDA	329	MARICOT ANDREA MENDOZA BARBERANTE
25	MARCELO ESTEBAN DUAQUE BUTRON	334	MARIA GARCERAN TORRES CAJONES
26	DARWIN ENRIQUE CHICAZA JARAMILLO	336	MARIA ISABEL CASTILLO TAMAYO
27	DARWIN GABRIEL LOAZA OLIVAS	337	MARIA ISABEL PERALTA CAGUA
28	DARWIN GIOVANNY PINARGOTE MERA	338	MARGARITA ALEXANDRA MALDONADO FIGUEROA
29	DAVID RODRIGO GUAMAN	339	ROBERTO FERNANDO ANCHINDA BARRIE
30	FRANKLIN ORLEY ANDARRAGA ZAMBRANO	340	MARIA MERCEDES CHANGUAMAN BAYAS
31	DEYSI RAFAELA ARROLLO OROBO	341	MARIA REGINA CASTILLO OBANDO
32	PIEDRO ANTONIO SANCHEZ ZAMBRANO	343	JOSE ISMAEL URBINA GONZALEZ
33	EDWIN JOSE MONAR VEGA	346	MARLU VANESA SUAREZ GOMEZ
34	ELIAS JOSE YARBA PESARRERA	349	EDUARDO ANGEL PORRO VERGOSA
35	EMERSON JAVIER RAMIREZ BAUTISTA	351	EDUARDO BAZAN RUIZ
36	ESTHER LERLEIDA CHIRIBOGA ANGULO	356	MIGUEL ANGEL RODRIGUEZ VELEZ
37	EZEQUIEL EUSEBIO GARFALO ANGULO	362	MIRIAM MARCELA ROSAS AVILEZ
38	FRANCISCO ANIMADO ERASO LARA	363	NATALIA SIRMARA SERRA CASTRO
39	FAUSTO DAVID FERNANDO QUILMAGUIN	373	NERVO CARLOS GUAMAN VELOZ
40	FAUSTO GASPAR KUNTURA IZA	377	NEVE LIZBETH CABRERA VERA
41	FERNANDO GABRIEL VILLAMARR CASTILLO	397	QUERUBIN ANTONIO VERA VERA
42	FRANKLIN JAIR CRUZ ORTEGA	399	RAMON DELGADO GONZALEZ
43	GERMANY CECILIA CEDEÑO VILZ	400	RAMON FELIX SOTOMAYOR FIGUEROA
44	GILSON WILFREDO VERDESOTO CASTRO	407	RODOLFO FABIAN CEDEÑO SALAZAR
45	GUILLERMO MESA CALERO GUAMINGO	412	RONNY LUIS VERA ELIZALDE
46	IGNACIO LINN VILLARES CAMACHO	413	FREDY LEONARDO CABEZAS LUCERO
47	IGNACIO CHEICA GUANO	414	RODOLFO CRISTIAN CEDEÑO RAMIREZ
48	JACINTO GEREMIAS SOLÓRZANO PINARGOTE	415	RUBEN DARIO FREIRE QUINTANILLA
49	JACINTO JAVIER MOLINA BRAVO	416	RUDY SILVANA LOOR BRAVO
50	JACINTO RAMON FERRIN CHLA	417	RUPERTO JUSTINIANO CANCHINGRE QUJONEZ
51	JACINTO MARCELO ARZE LOPEZ	419	SANDRA SALOME LEMA
52	JANETH MARIA MENDOZA VERA	420	SANTOS ROSARIO YAGUANA RIVERA
53	JHANA INES JARAMILLO JARAMILLO	435	SILFRIDO PLUTARCO LOOR VERA
54	JESUS FERNANDO ROSADO BALAREZO	438	WILSOVA RAFAEL GUAMAN VILLEGAS
55	JORGE HAMILKANN SIFUENTES ROSAS	441	JORGE MARCELO LOPEZ GARCIA
56	JOSUE MOSES MOREJON PISCO	442	SONIA ELIZABETH PARRAGA COBENA
57	JONNY FERNANDO VILLENLA FLORES	443	TERESA ANAS ERASO
58	ROVYN EUGENIO TUAREZ ARTEAGA	447	TRALIA DAYANNA AMAYA NAVARRO
59	JOSE ADAM PINARGOTE	451	VERONICA ANGELICA LOOR ZURITA
60	JOSE ANDRES MENDOZA FAJARDO	453	VERONICA LIBETH BERMEJO BALAREZO
61	JOSE LUIS BASTIDAS TAPIE	454	VERONICA NATALY CEPEDA VILVA
62	JOSE LUIS QUINTERO CAJECED	456	WASHINGTON FLORES SMOLO SANCHEZ VERDEZOTO
63	JOSE POLIVIO FAJURA ESPIN		

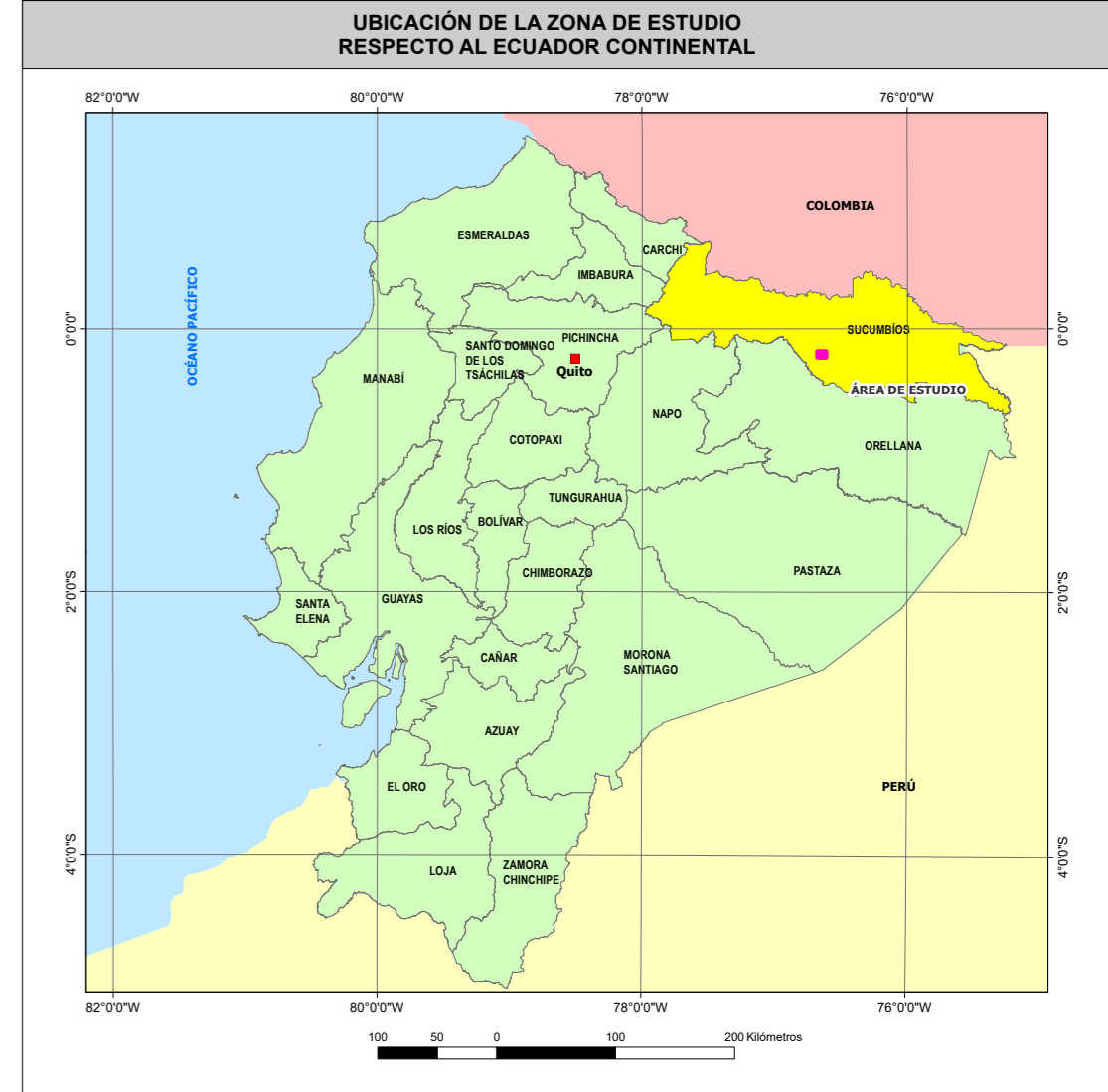

SÍMBOLOS CONVENCIONALES	
•	Centro poblado
—	Vía
—	Drenaje principal
—	INFRAESTRUCTURA EXISTENTE
—	Ducto Edén - Lago Agrio
	Refinería Shushufindi

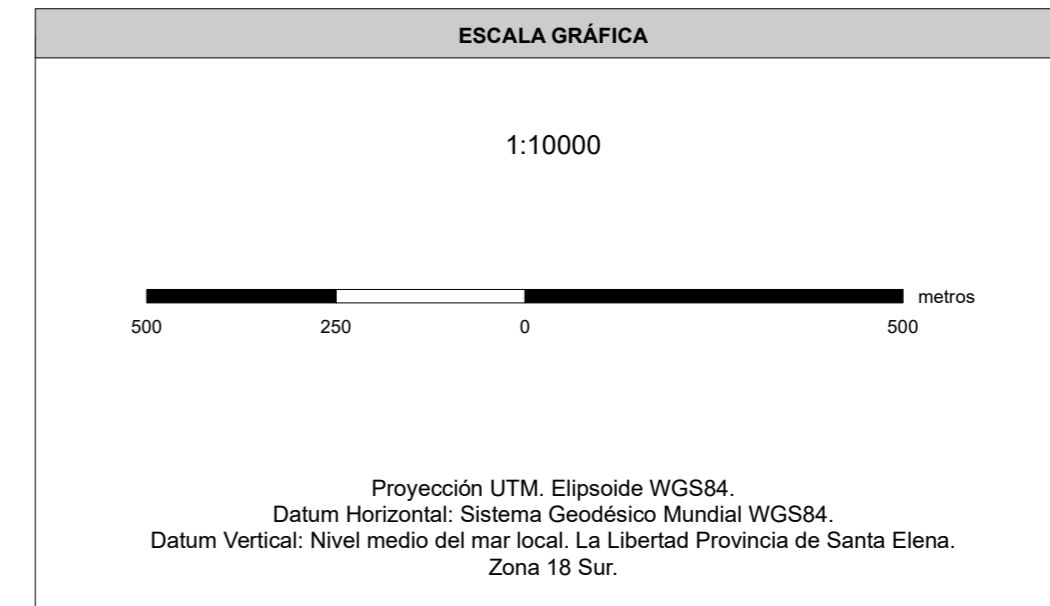
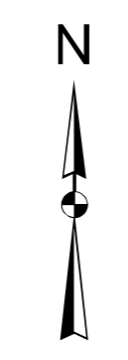

ENTRIX Latin America **GEOPARK**

ESTUDIO DE IMPACTO AMBIENTAL Y PLAN DE MANEJO AMBIENTAL PARA LA FASE DE EXPLOTACIÓN DEL BLOQUE ESPEJO

DIRECTOR DEL PROYECTO: Ing. Miguel Alemán	CONTIENE: MAPA DE VIVIENDAS LOCALIDAD SHUSHUFINDI URBANO
ESCALA TRABAJO: 1:5,000	FECHA: agosto, 2024
ESCALA IMPRESIÓN: 1:10,000	ARCHIVO DIGITAL: No. 3.3-4-H
ELABORADO POR: DEPARTAMENTO GIS ENTRIX	SOBRE LA BASE DE: IGN, Proyecto de Inversión "Operación de cartografía a escala 1:5000 y generación de cartografía básica a escala 1:5000 a nivel nacional" - escala 1:5000, 2011-2017 Geopark, Datos de localización del proyecto, 2023. Ministerio de Energía y Minas. Datos satelitales, 2020. ENTRIX, Levantamiento de campo - Visitas 3 al 2023

PROYECTO: 10490309