

LEYENDA

- Bloque Espejo
- Área geográfica
- IMPLANTACIÓN**
 - Línea de flujo
 - Línea de transmisión entre PADs
 - Línea de transmisión interconexión con el Sistema Nacional Interconectado (SNI)
 - Oleoducto secundario
 - Derecho de vía compartido
 - Ampliación
 - Plataforma licenciada
 - Talud
- MUESTREO FORESTAL**
 - Censo Forestal
- COBERTURA VEGETAL Y USO DEL SUELO**
 - Bosque húmedo poco alterado
 - Bosque húmedo medianamente alterado
 - Vegetación Arbustiva
 - Cultivo
 - Mosaico agropecuario
 - Pastizal
 - Cuerpo de agua
 - Erial

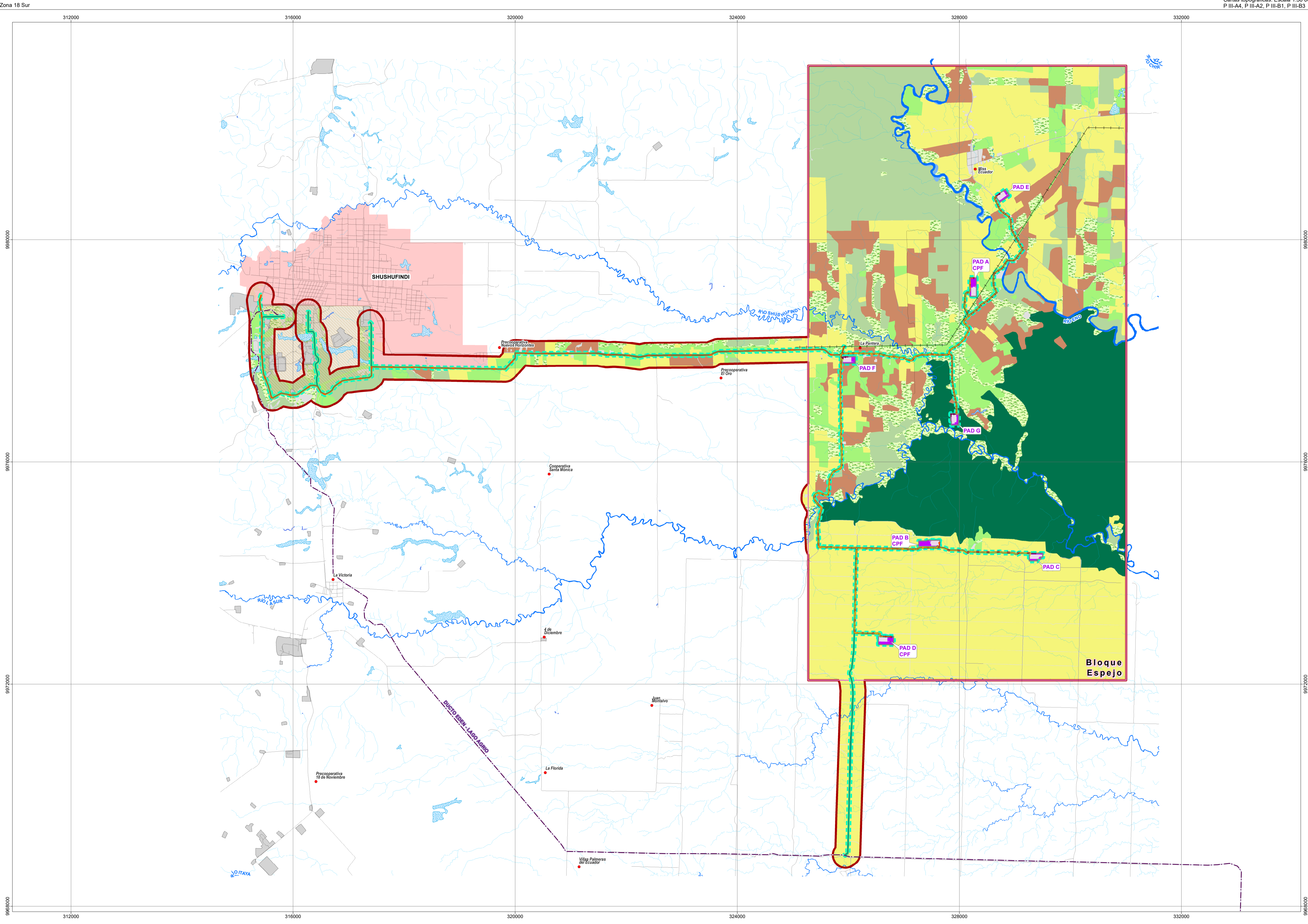
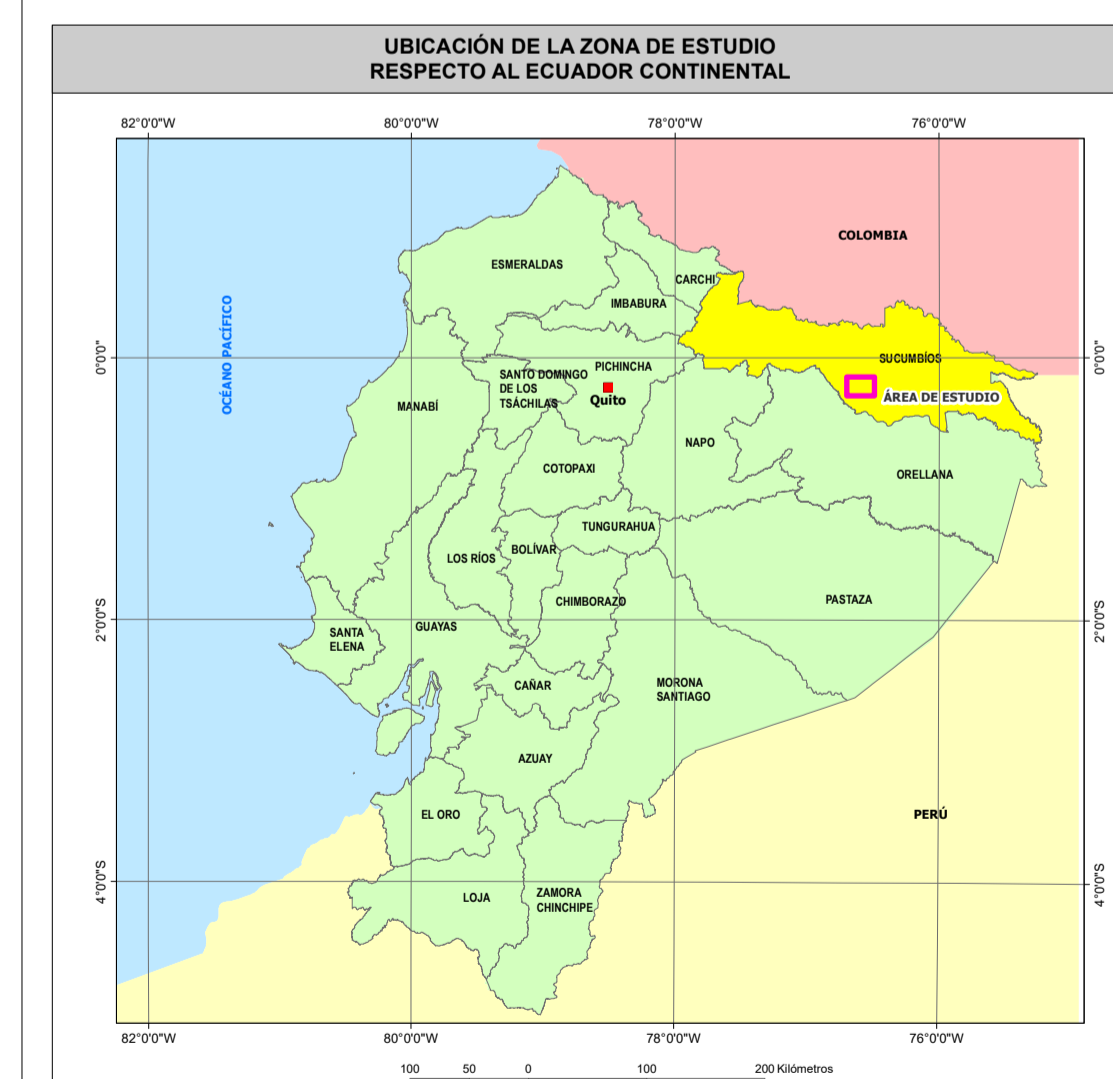

SÍMBOLOS CONVENCIONALES

• Centro poblado	INFRAESTRUCTURA EXISTENTE
— Zona urbana	— Línea de transmisión eléctrica
— Vía	— Ducto Edén - Lago Agrio
— Drenaje secundario	■ Refinería Shushufindi
■ Drenaje principal	■ Instalación petrolera
■ Lago/laguna	
■ Área de inundación	

ESCALA GRÁFICA

1:35000

1500 750 0 1500 metros

Proyección UTM. Elipsoide WGS84.
Datum Horizontal: Sistema Geodésico Mundial WGS84.
Datum Vertical: Nivel medio del mar local. La Libertad Provincia de Santa Elena.
Zona 18 Sur.

 			
ESTUDIO DE IMPACTO AMBIENTAL Y PLAN DE MANEJO AMBIENTAL PARA LA FASE DE EXPLOTACIÓN DEL BLOQUE ESPEJO			
DIRECTOR DEL PROYECTO: Ing. Miguel Alemán		CONTIENE: MAPA DE MUESTREO FORESTAL	
ESCALA TRABAJO: 1:5.000	FECHA: agosto, 2024	ARCHIVO DIGITAL: C:\EA_EXPLOTACION_ESPEJO\PROYECTO_1\FORRESTAL.mxd	No.: 4.1
ELABORADO POR: DEPARTAMENTO GIS ENTRIX	SOBRE LA BASE DE: <small>CSM. Proyecto de muestreo "Observación de cartografía escala 1:5.000 y generación de cartografía básica oficial escala 1:35.000 a nivel nacional" escala 1:5000, 2011-2013 Copyright. Centro de Estudios del Ambiente, 2012-2014. Ministerio de Energía y Minas. Bosques primarios, 2008. Copyright. Registro del catastro del municipio, 2017-2018. Ministerio de Energía y Minas. Bosques primarios, 2008. Entrix, muestreo forestal, Julio 2022.</small>		
PROYECTO: 10490309			