

ESTUDIO DE IMPACTO AMBIENTAL Y PLAN DE MANEJO AMBIENTAL PARA LA FASE DE EXPLOTACIÓN DEL BLOQUE ESPEJO

Cartas topográficas. Escala 1:50 000
P III-A4, P III-A2, P III-B1, P III-B3

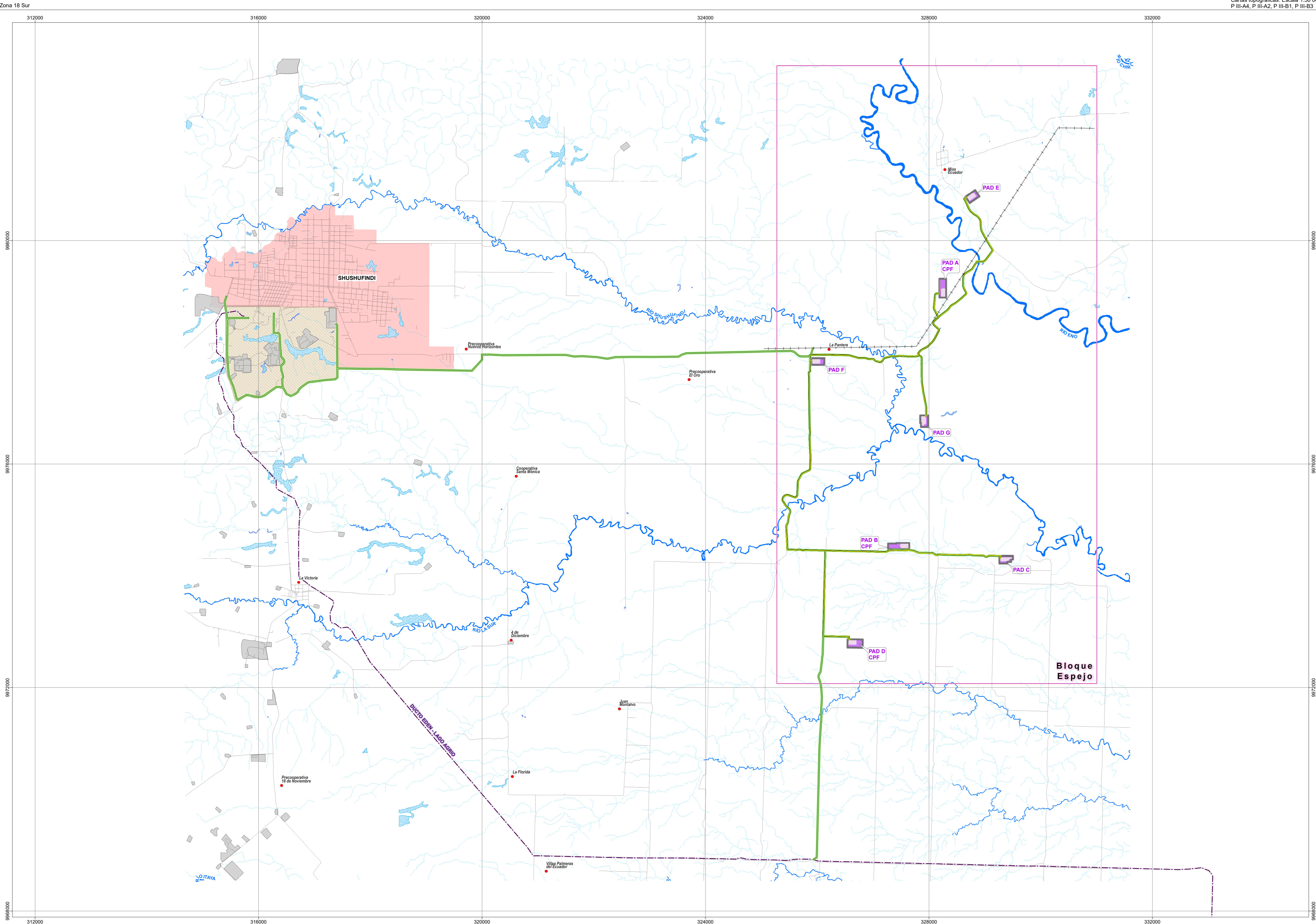

LEYENDA

- Bloque Espejo
- Implantación
- Ampliación
- Plataforma licenciada
- Talud
- Derecho de vía compartido

LÍNEA DE FLUJO

- Línea de flujo

Facilidad	Trayectos	Longitud (Km)	Coordenadas UTM WGS 84 Zona 18 Sur			
			Este Inicio	Norte Inicio	Este Fin	Norte Fin
Línea de flujo	PAD B CPF - PAD A CPF	9,77	327627,82	9974484,26	328191,62	9978305,85
	PAD D CPF - PAD A CPF	10,35	326616,65	9972855,09	328191,62	9978305,85
	PAD D CPF - PAD B CPF	3,59	326616,65	9972855,09	327627,82	9974484,26
	PAD C - PAD A CPF	11,53	329268,82	9974292,80	328191,62	9978305,85
	PAD E - PAD A CPF	3,63	328675,31	9980788,17	328191,62	9978305,85
	PAD F - PAD A CPF	3,82	325903,07	9977827,00	328191,62	9978305,85
	PAD G - PAD A CPF	2,81	327963,17	9976852,96	328191,62	9978305,85
	PAD C - PAD B CPF	1,87	329268,82	9974292,80	327627,82	9974484,26
	PAD E - PAD B CPF	11,89	328675,31	9980788,17	327627,82	9974484,26
	PAD F - PAD B CPF	6,07	325903,07	9977827,00	327627,82	9974484,26
	PAD G - PAD B CPF	9,25	327963,17	9976852,96	327627,82	9974484,26
	PAD C - PAD D CPF	5,34	329268,82	9974292,80	326616,65	9972855,09
	PAD E - PAD D CPF	12,48	328675,31	9980788,17	326616,65	9972855,09
	PAD F - PAD D CPF	6,65	325903,07	9977827,00	326616,65	9972855,09
PAD G - PAD D CPF	9,83	327963,17	9976852,96	326616,65	9972855,09	

UBICACIÓN DE LA ZONA DE ESTUDIO RESPECTO AL ECUADOR CONTINENTAL

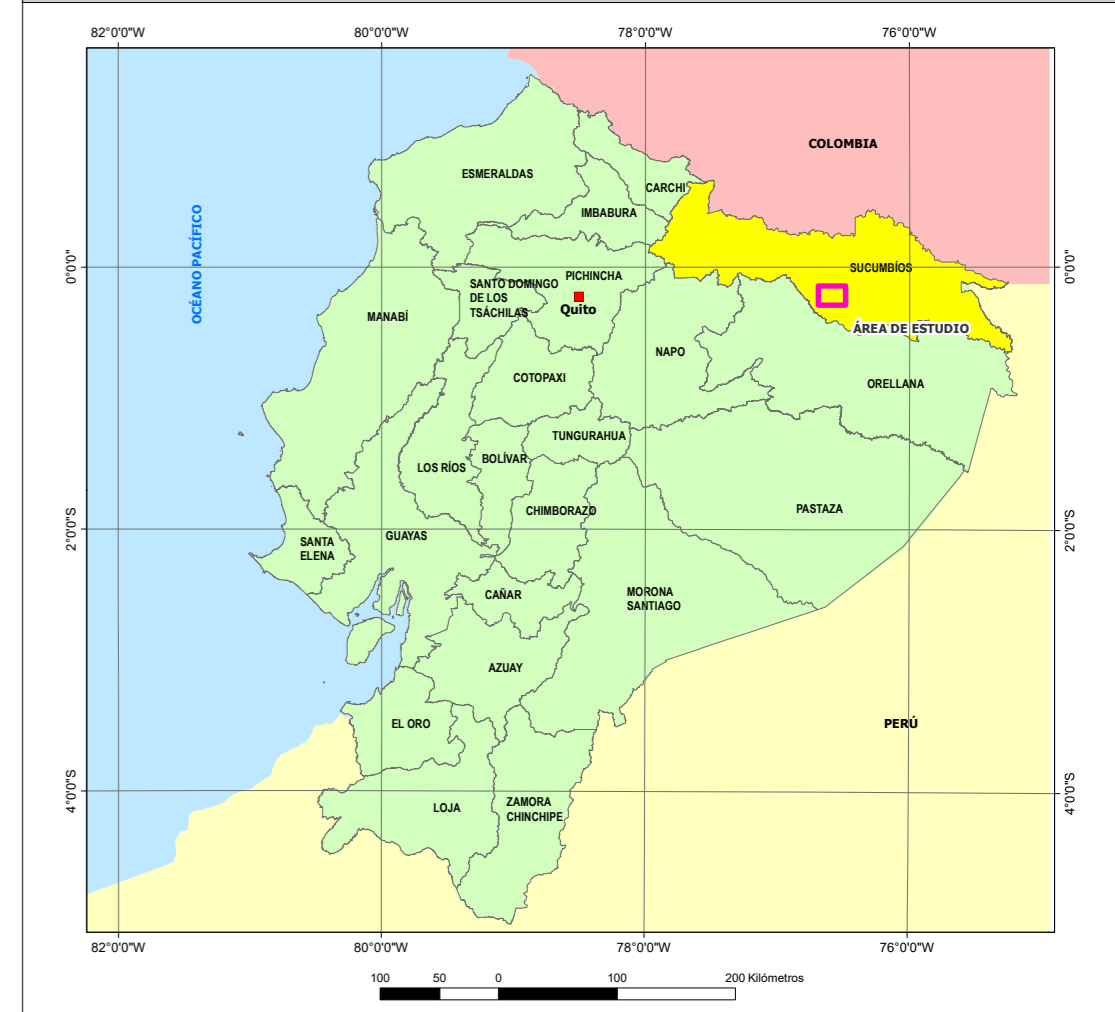

SÍMBOLOS CONVENCIONALES

- Centro poblado
- Zona urbana
- Vía
- Drenaje secundario
- Drenaje principal
- Lago/laguna
- Área de inundación

INFRAESTRUCTURA EXISTENTE

- Línea de transmisión eléctrica
- Ducto Edén - Lago Agrío
- Refinería Shushufindi
- Instalación petrolera

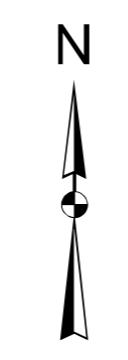

ESCALA GRÁFICA

1:35000

Proyección UTM. Elipsoide WGS84.
Datum Horizontal: Sistema Geodésico Mundial WGS84.
Datum Vertical: Nivel medio del mar local. La Libertad Provincia de Santa Elena.
Zona 18 Sur.

ESTUDIO DE IMPACTO AMBIENTAL Y PLAN DE MANEJO AMBIENTAL PARA LA FASE DE EXPLOTACIÓN DEL BLOQUE ESPEJO

DIRECTOR DEL PROYECTO:		CONTIENE:	
Ing. Miguel Alemán		MAPA IMPLANTACIÓN LÍNEAS DE FLUJO	
ESCALA TRABAJO:	1:5,000	FECHA:	agosto, 2024
ESCALA IMPRESIÓN:	1:35,000	ARCHIVO DIGITAL:	IDEA_EXPLOTACION_BLOQUEESPEJO_FASE2_IMPLANTACION_LINEA_FLUJO.pdf
ELABORADO POR:	DEPARTAMENTO GIS ENTRIX	SOBRE LA BASE DE:	IDEA Proyecto de inversión "Obtención de cartografía actual 1:5 000 y generación de cartografía básica actual escala 1:25 000 a nivel nacional" desde 1998, 2019, 2021. Geopark, Datos de facilidades del proyecto, 2023. Ministerio de Energía y Minas. Etapas petroleras, 2020.

PROYECTO: 10490309