# ESTUDIO DE IMPACTO AMBIENTAL Y PLAN DE MANEJO AMBIENTAL PARA LA FASE DE EXPLOTACIÓN DEL BLOQUE ESPEJO

Zona 18 Sur

Cartas topográficas. Escala 1:50 000
P III-A4, P III-A2, P III-B1, P III-B3

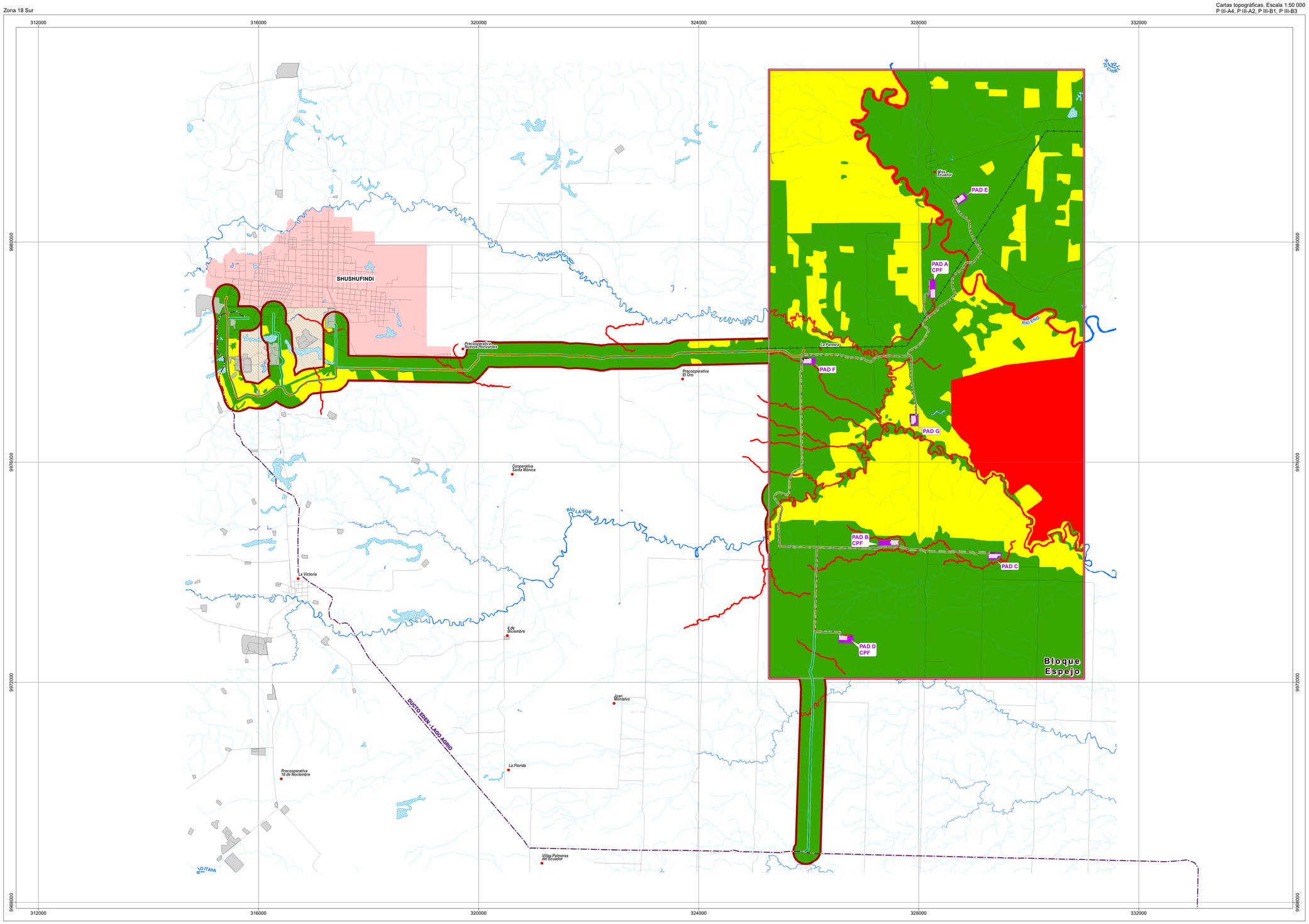


## LEYENDA

- Bloque Espejo
- Área geográfica

**IMPLANTACIÓN**

- Línea de flujo
- Línea de transmisión entre PADs
- Línea de transmisión interconexión con el Sistema Nacional Interconectado (SNI)
- Oleoducto secundario
- Derecho de vía compartido
- Plataforma licenciada
- Ampliación
- Talud

**SENSIBILIDAD - COMPONENTE BIÓTICO**

- Alta - Hábitat crítico: 627,83 Ha
- Media - Hábitat natural: 1899, 80 Ha
- Baja - Hábitat modificado: 4631,13 Ha

## UBICACIÓN DE LA ZONA DE ESTUDIO RESPECTO AL ECUADOR CONTINENTAL

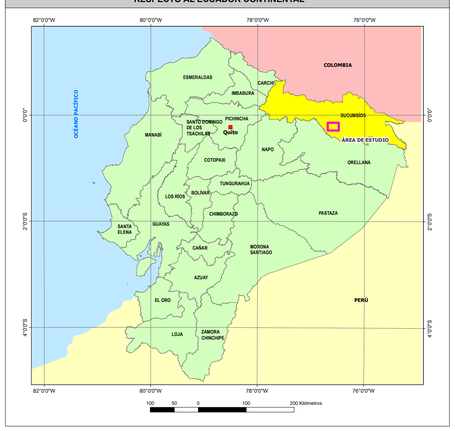


## SÍMBOLOS CONVENCIONALES

- Centro poblado
- Zona urbana
- Vía
- Drenaje secundario
- Drenaje principal
- Lago/laguna
- Área de inundación

**INFRAESTRUCTURA EXISTENTE**

- Línea de transmision eléctrica
- Ducto Edén - Lago Agrio
- Refinería Shushufindi
- Instalación petrolera

N

## ESCALA GRÁFICA

1:35000

1500 750 0 1500 metros

Proyección UTM. Elipsoide WGS84.
Datum Horizontal: Sistema Geodésico Mundial WGS84.
Datum Vertical: Nivel medio del mar local. La Libertad Provincia de Santa Elena.
Zona 18 Sur.

ENTRIX Latin America

GEOPARK

**ESTUDIO DE IMPACTO AMBIENTAL Y PLAN DE MANEJO AMBIENTAL PARA LA FASE DE EXPLOTACIÓN DEL BLOQUE ESPEJO**

| | | | |
|---|---|---|---|
| **DIRECTOR DEL PROYECTO:** Ing. Miguel Alemán | **CONTIENE:** MAPA DE SENSIBILIDAD COMPONENTE BIÓTICO | | |
| **ESCALA TRABAJO:** 1:5,000 **ESCALA IMPRESIÓN:** 1:35.000 | **FECHA:** agosto, 2024 | **ARCHIVO DIGITAL:** C:\EIA_EXPLOTACION_ESPEJO\PROYECTO\6.3-2 SENSIBILIDAD BIOTICA.mxd | **No.** 6.3-2 |
| **ELABORADO POR:** DEPARTAMENTO GIS ENTRIX | **SOBRE LA BASE DE:** IGM, Proyecto de Inventario Vial: Generación de cartografía escala 1:5.000 y generación de cartografía básica oficial escala 1:25.000 a nivel nacional, escala 1:5000, 2015-2017. Geopark, Diseño de facilidades del proyecto, abril 2024. Ministerio de Energía y Minas. Bloque petrolero, 2020. ENTRIX, Sensibilidad biótica, julio-agosto 2023 | | |

**PROYECTO:** 10490309