

ESTUDIO DE IMPACTO AMBIENTAL Y PLAN DE MANEJO AMBIENTAL PARA LA FASE DE EXPLOTACIÓN DEL BLOQUE ESPEJO

Cartas topográficas. Escala 1:50 000
P III-A4, P III-A2, P III-B1, P III-B3

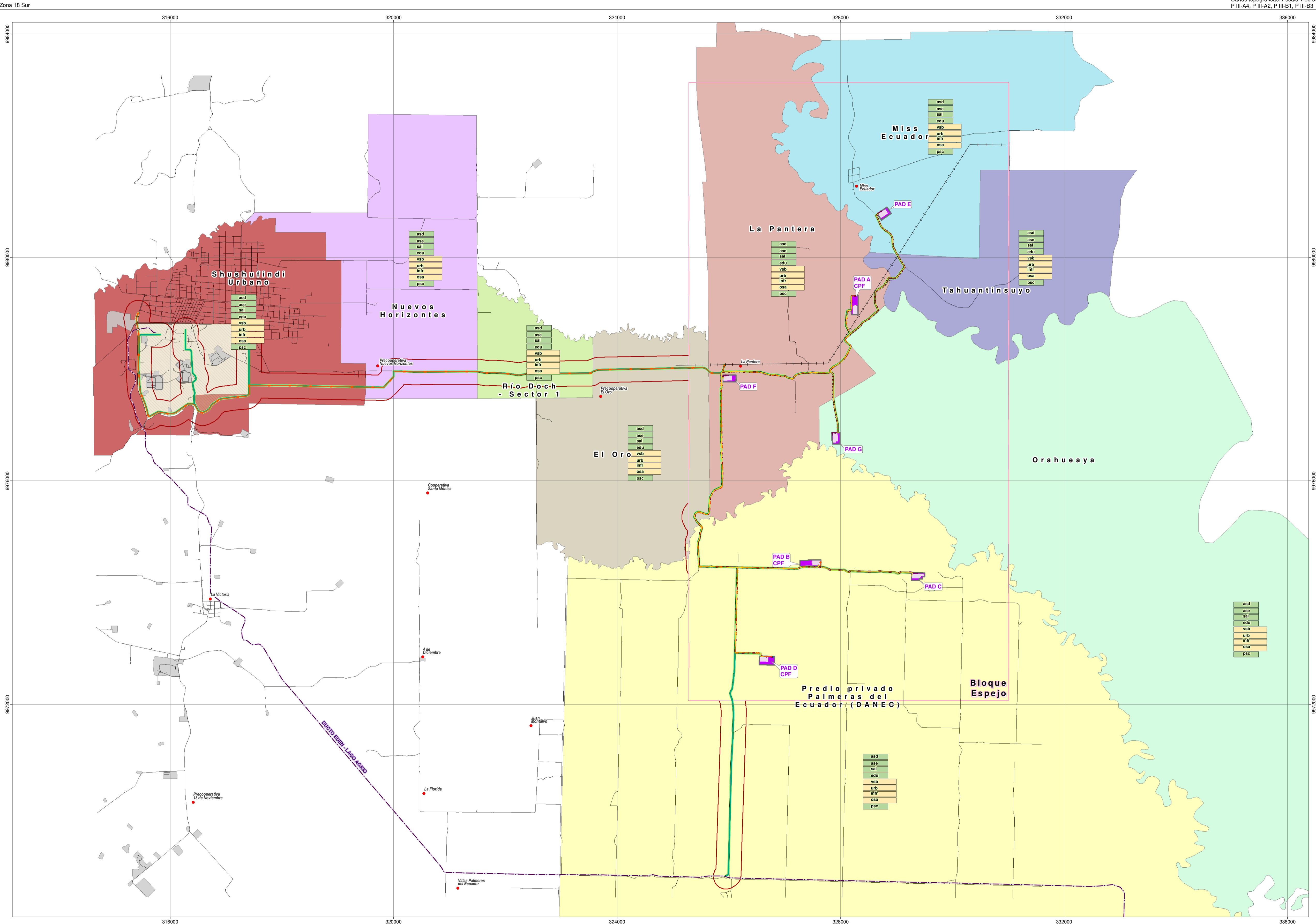

LEYENDA

- Bloque Espejo
- Área geográfica
- Derecho de vía compartido
- Ampliación
- Plataforma licenciada
- Talud
- Oleoducto secundario
- Línea de flujo
- Línea de transmisión entre PADs
- Línea de transmisión interconexión con el Sistema Nacional Interconectado (SNI)

SENSIBILIDAD - COMPONENTE SOCIAL

Factor general	Factor específico	Sensibilidad Con Proyecto	Sensibilidad por factor	Sensibilidad por factor
Aspectos Demográficos (asd)	Composición de la Población por Edad y Sexo	Nula 0		
	Estado Civil	Nula 0		
	Crecimiento de la Población	Nula 0	3	Baja 3
	Densidad Demográfica	Nula 0		
Condiciones Económicas (ase)	Estructura del Mercado Laboral	Baja 3		
	Ocupación	Baja 2	3	Baja 3
	Rama de Actividad	Media 2		
Salud (sal)	Cobertura de Servicios Médicos	Media 2		
	Natalidad y Mortalidad	Nula 0		
	Morbilidad y Principales Enfermedades	Baja 2		
	Seguridad Social	Baja 3		
	Problemas Nutricionales	Nula 0	3	Baja 3
	Alimentación y Nutrición	Nula 0		
	Prácticas de Medicina Tradicional	Nula 0		
	Personas con Discapacidad	Baja 1		
Salud Materna	Nula 0			
Educación (edu)	Analfabetismo	Baja 2		
	Nivel de Instrucción	Baja 3	3	Baja 3
Vivienda y Servicios Básicos (vsb)	Cobertura y Acceso a Centros Educativos	Media 1		
	Características de la Vivienda	Nula 0		
	Materiales de Construcción de las Viviendas	Media 1	4	Media 1
Uso de recursos naturales (urn)	Servicios Básicos	Media 1		
	Uso del Suelo y tenencia de la Tierra	Media 2		
Infraestructura (infr)	Uso del Recurso Hídrico	Media 3	4	Media 1
	Actividades de Producción	Media 2		
Organización Socio administrativa (osa)	Infraestructura Comunitaria	Nula 0		
	Infraestructura Vial y Medios de Transporte	Media 1	4	Media 1
Percepción Social (psc)	Tecnología y Medios de Comunicación	Baja 2		
	Niveles de Gobierno	Nula 0		
	Organizaciones Sociales Locales	Nula 0	4	Media 1
	Organizaciones Comunitarias	Media 1		
	Percepción Social	Baja 3	3	Baja 3

Localidad

- Miss Ecuador
- Nuevos Horizontes
- Rio Doch - Sector 1
- El Oro
- La Pantera
- Tahuantinsuyo
- Orahuaya
- Shushufindi Urbano
- Predio privado Palmeras del Ecuador (DANEC)

Factores de sensibilidad socioeconómica

- asd- aspectos demográficos
- ase- condiciones económicas
- sal- salud
- edu- educación
- vsb- viviendas y servicios básicos
- urn- uso de los recursos naturales
- infr- infraestructura
- osa- organización socio administrativa
- psc- percepción social

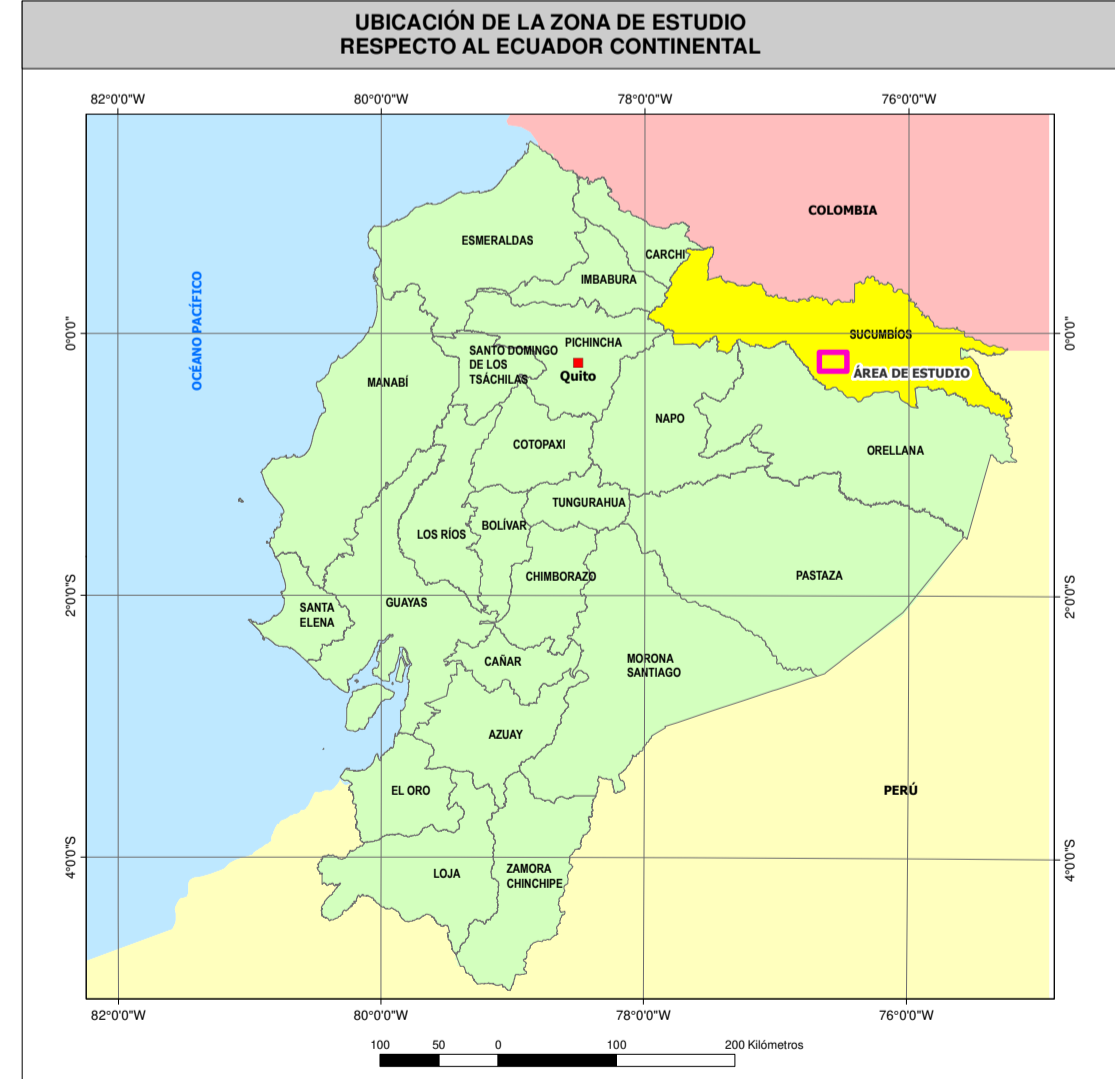

SÍMBOLOS CONVENCIONALES

- Centro poblado
- Vía
- Línea de transmisión eléctrica
- Ducto Edén - Lago Agrio
- Refinería Shushufindi
- Instalación petrolera

INFRAESTRUCTURA EXISTENTE

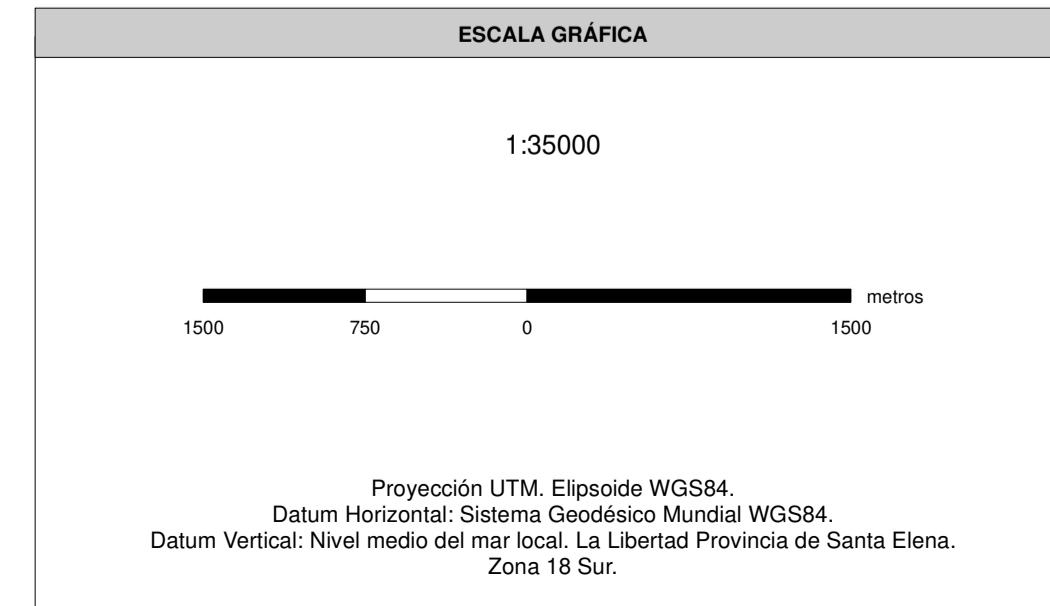
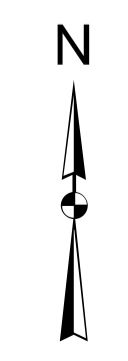

ENTRIX Latin America **GEOPARK**

ESTUDIO DE IMPACTO AMBIENTAL Y PLAN DE MANEJO AMBIENTAL PARA LA FASE DE EXPLOTACIÓN DEL BLOQUE ESPEJO

DIRECTOR DEL PROYECTO: Ing. Miguel Alemán	CONTIENE: MAPA DE SENSIBILIDAD SOCIOECONÓMICA		
ESCALA TRABAJO: 1:5,000	FECHA: agosto, 2024	ARCHIVO DIGITAL: C:\EA_EXPLOTACION_ELEJADO\PROYECTO\3-3 SENSIBILIDAD SOCIAL.mxd	No.: 6.3-3
ESCALA IMPRESIÓN: 1:35,000	ELABORADO POR: DEPARTAMENTO GIS ENTRIX		
SOBRE LA BASE DE: OGA, Proyecto de Inversión "Operación de cartografía actual 1:5.000 y generación de cartografía básica oficial" (OGA, Unidad de cartografía actual 1:5000, 2015-2017) OGA, Carta de sensibilidad ambiental 1:500, 2015-2017 Envi, sensibilidad, agosto 2023.			

PROYECTO: 10490309