

ESTUDIO DE IMPACTO AMBIENTAL Y PLAN DE MANEJO AMBIENTAL PARA LA FASE DE EXPLOTACIÓN DEL BLOQUE ESPEJO

Cartas topográficas. Escala 1:50 000
P III-A4, P III-A2, P III-B1, P III-B3

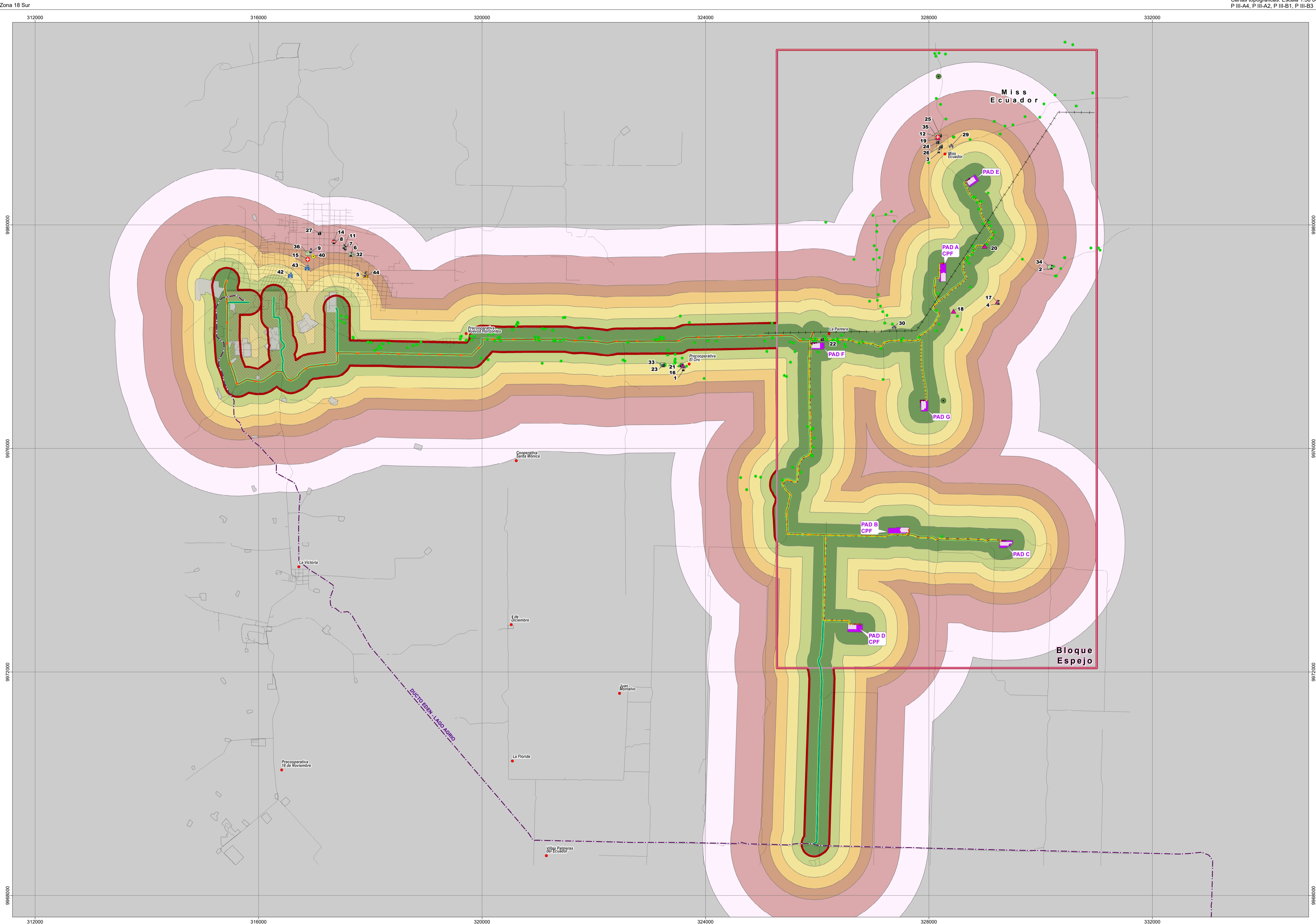

LEYENDA

IMPLANTACION

- Bloque Espejo
- Área geográfica
- Línea de flujo
- Línea de transmisión entre PADs
- Línea de transmisión interconexión con el Sistema Nacional Interconectado (SNI)
- Oleoducto secundario
- Derecho de vía compartido
- Ampliación
- Plataforma licenciada
- Talud

ANÁLISIS DE PROXIMIDAD

Distancia (m)

- 0 - 200
- 200 - 400
- 400 - 600
- 600 - 800
- 800 - 1000
- 1000 - 1500
- 1500 - 2000
- > 2000

INFRAESTRUCTURA COMUNITARIA

Tipo	Id	Descripción
Institucion educativa	1	Institución Educativa Alberto Einstein
	2	Escuela Alfredo Baquerizo Moreno
	3	Escuela de Educación Básica Eloy Alfaro
	4	Centro Educativo Comunitario Intercultural Bilingüe Ne Eña
	5	Colegio Julio Álvarez Crespo
	6	Escuela San Francisco de Asís
	7	Unidad Educativa Francisco Javier Peñarreta
	8	Unidad Educativa Shushufindi
	9	Unidad Educativa 11 de Julio
	10	Unidad Educativa Juan Montalvo
	11	Distrito de Educación
Unidad salud	12	Centro de Salud Miss Ecuador Tipo A
	13	Centro de Salud San Vicente Tipo A
	14	Hospital Básico Shushufindi
	15	Centro Urbano Shushufindi Tipo B
Sede social	16	Casa Comunal - El Oro
	17	Casa Comunal - Orahuaya
	18	Comedor comunitario - Orahuaya
	19	Casa Comunal - Miss Ecuador
Centro de culto religioso	20	Casa taller Organización Las Golondrinas - Tahuantinsuyo
	21	Iglesia católica Virgen de Guayco - El Oro
	22	Iglesia católica - La Pantera
	23	Iglesia evangélica - Río Doch - Sector 1
	24	Iglesia católica - Miss Ecuador
	25	Iglesia evangélica - Miss Ecuador
	26	Iglesia evangélica - Miss Ecuador
	27	Iglesia católica - Shushufindi Urbano
	28	Iglesia católica - San Roque
	29	Cementerio - Miss Ecuador
	30	Cementerio - La Pantera
Cementerio	31	Cementerio - San Roque
	32	Estadio Municipal Shushufindi - Shushufindi Urbano
	33	Cancha de voley - Río Doch - Sector 1
Recreación	34	Cancha de fútbol - Tahuantinsuyo
	35	Cancha de fútbol - Miss Ecuador
	36	Parque central - Shushufindi Urbano
	37	Cancha cubierta - San Roque
Administración pública	38	Cancha de fútbol - San Roque
	39	GAD Parroquial San Roque
	40	GAD Municipal de Shushufindi
	41	UPC San Roque
Servicio seguridad	42	Policía Nacional - Shushufindi
	43	Cuerpo de Bomberos - Shushufindi
Comercio	44	Megamercado Municipal Shushufindi

USO Y ALMACENAMIENTO DE RECURSOS

- Captación de agua
- Pozo privado



SÍMBOLOS CONVENCIONALES

INFRAESTRUCTURA EXISTENTE

- Centro poblado
- Vía
- Línea de transmisión eléctrica
- Ducto Edén - Lago Agrio
- Refinería Shushufindi
- Instalación petrolera

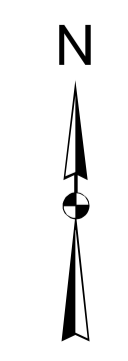

ESCALA GRÁFICA

1:35000

Proyección UTM. Elipsoide WGS84.
Datum Horizontal: Sistema Geodésico Mundial WGS84.
Datum Vertical: Nivel medio del mar local, La Libertad Provincia de Santa Elena.
Zona 18 Sur.

ENTRIX
Latin America

GEOPARK

ESTUDIO DE IMPACTO AMBIENTAL Y PLAN DE MANEJO AMBIENTAL PARA LA FASE DE EXPLOTACIÓN DEL BLOQUE ESPEJO

DIRECTOR DEL PROYECTO: Ing. Miguel Alemán

CONTIENE: MAPA DE PROXIMIDAD A INFRAESTRUCTURA COMUNITARIA

ESCALA TRABAJO: 1:5,000	FECHA: agosto, 2024	ARCHIVO DIGITAL: C:\EIA_EXPLOTACION_ESPEJO\PROYECTO\3.4.A.PROXIMIDADES.MXD	No.: 6.3-4
--------------------------------	----------------------------	---	-------------------

ELABORADO POR: DEPARTAMENTO GIS ENTRIX

SOBRE LA BASE DE: KGA Proyecto de inversión "Operación de cartografía actual 1:5000 y generación de cartografía básica oficial escala 1:50000 a nivel nacional" - agosto 1998, 2015, 2017, 2018, 2019, 2020, 2021, 2022, 2023. Ministerio de Energía y Minas. Boletín petrobras 2020. GAD Municipal Shushufindi, Localización, mayo 2022. Ministerio de Energía y Minas, junio-agosto 2023. ENTRIX. Infraestructura comunitaria y uso y almacenamiento de recursos, junio-agosto 2023. ENTRIX. Análisis de proximidad (Distancia Ecuador), agosto 2023.

PROYECTO: 10490309