

ESTUDIO DE IMPACTO AMBIENTAL Y PLAN DE MANEJO AMBIENTAL PARA LA FASE DE EXPLOTACIÓN DEL BLOQUE ESPEJO

Cartas topográficas. Escala 1:50 000
P III-A4, P III-A2, P III-B1, P III-B3

Zona 18 Sur

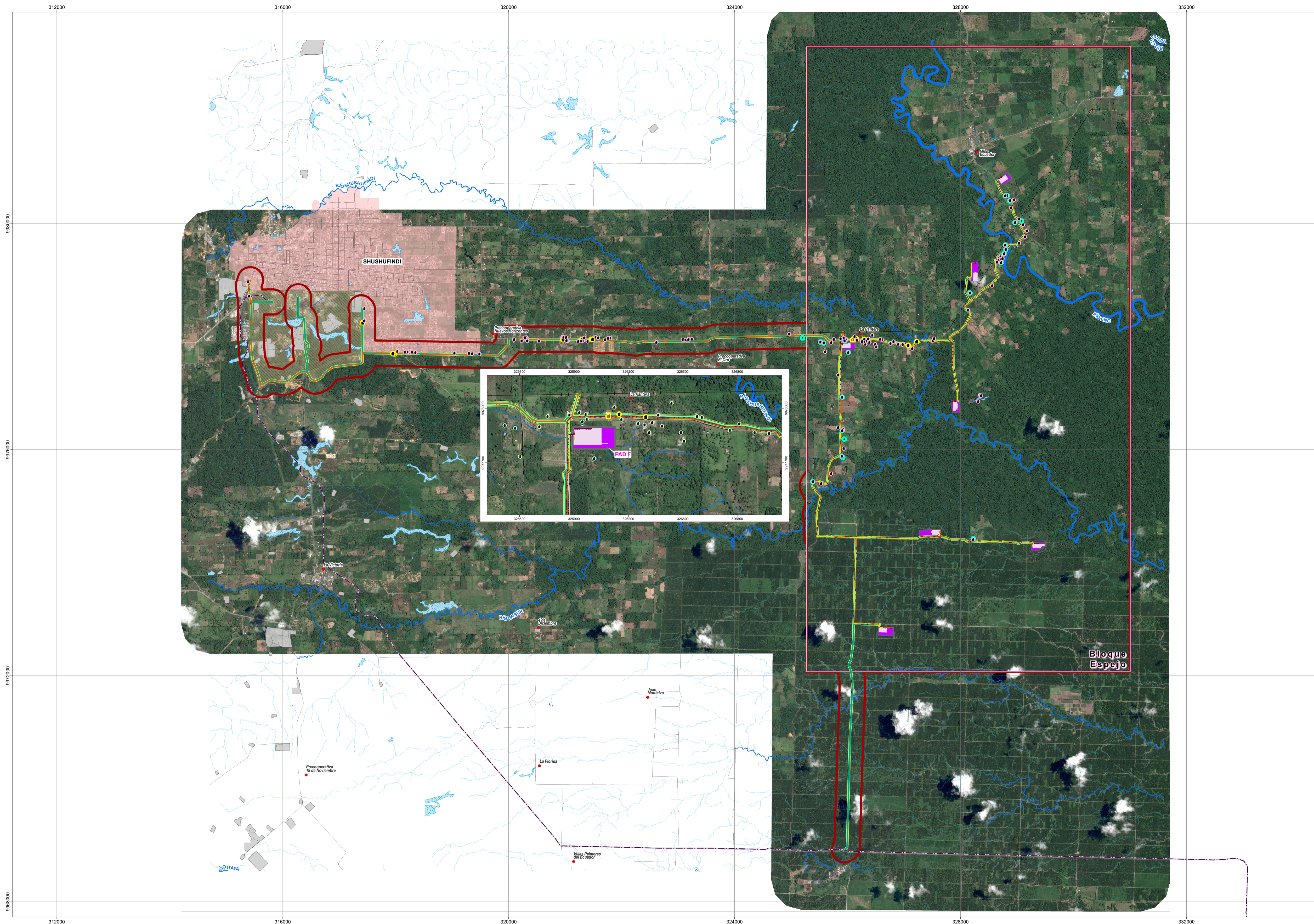

LEYENDA

- Bloque Espejo
- Área geográfica
- IMPLANTACIÓN**
- Línea de flujo
- Línea de transmisión entre PADs
- Línea de transmisión interconexión con el Sistema Nacional Interconectado (SNI)
- Oleoducto secundario
- Derecho de vía compartido
- Ampliación
- Plataforma licenciada
- Talud

RECEPTORES SENSIBLES

Respecto a Área de Influencia de Suelo

- Viviendas
- Iglesia Católica La Pantera

Respecto a Área de Influencia de Ruido

- Viviendas ocupadas

Respecto a Área de Influencia de Hidrica

- Pozos perforados privados

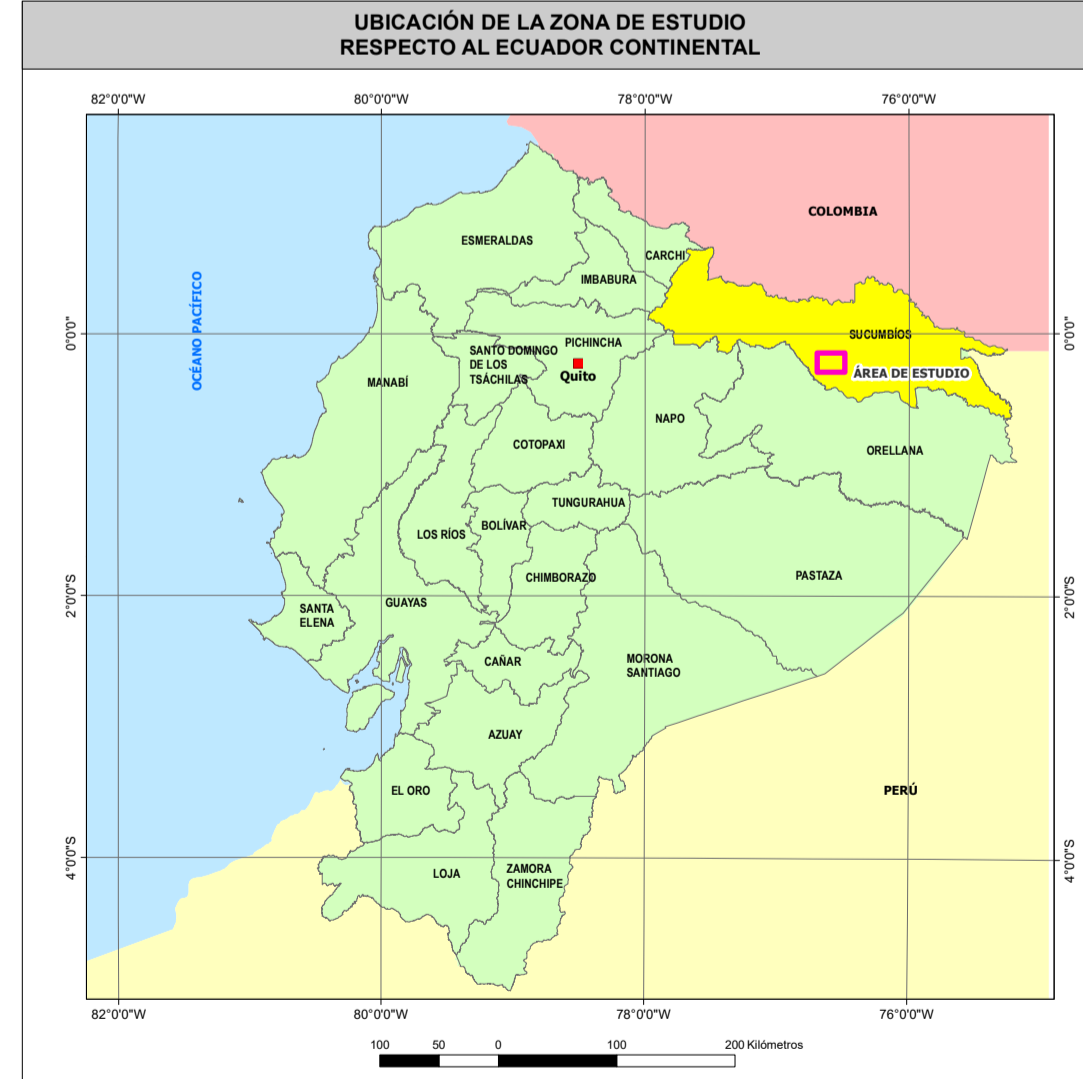

SÍMBOLOS CONVENCIONALES

- Centro poblado
- Zona urbana
- Vía
- Drenaje secundario
- Drenaje principal
- Lago/laguna
- Área de inundación

INFRAESTRUCTURA EXISTENTE

- Línea de transmisión eléctrica
- Ducto Edén - Lago Agrío
- Refinería Shushufindi
- Instalación petrolera

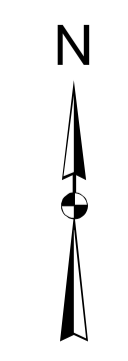

ESCALA GRÁFICA

1:35000

Proyección UTM. Elipsoide WGS84.
Datum Horizontal: Sistema Geodésico Mundial WGS84.
Datum Vertical: Nivel medio del mar local, La Libertad Provincia de Santa Elena.
Zona 18 Sur.

ENTRIX Latin America **GEOPARK**

ESTUDIO DE IMPACTO AMBIENTAL Y PLAN DE MANEJO AMBIENTAL PARA LA FASE DE EXPLOTACIÓN DEL BLOQUE ESPEJO

| | | | |
|---|--|---|------------------|
| DIRECTOR DEL PROYECTO: Ing. Miguel Alemán | CONTIENE: MAPA DE RECEPTORES SENSIBLES | | |
| ESCALA TRABAJO: 1:5.000 | FECHA: agosto, 2024 | ARCHIVO DIGITAL: C:\EIA_EXPLOTACION_ESPEJO\PROYECTOS\34 RECEPTORES SENSIBLES.mxd | No. 6.3-5 |
| ELABORADO POR: DEPARTAMENTO GIS ENTRIX | SOBRE LA BASE DE: KOA, Proyecto de inversión "Operación de cartografía actual 1:5.000 y generación de cartografía básica oficial escala 1:25.000 a nivel nacional" agosto 1992, 2015-2017 GAD Municipal Shushufindi, Localización, mayo 2023 ENTRIX, Receptores sensibles, agosto 2023 | | |

PROYECTO: 10490309