

# "CONSTRUCCIÓN, OPERACIÓN, MANTENIMIENTO Y RETIRO DE LA AGENCIA PARAÍSO LA 14, SUBESTACIÓN 23; SUBESTACIÓN 5 Y LA LÍNEA DE SUBTRANSMISIÓN A 69 KV, ENTRE LA SUBESTACIÓN 5 Y LA SUBESTACIÓN 23, PARA CNEL EP, UNIDAD DE NEGOCIO SANTO DOMINGO"

ECUADOR 1:75.000

OGE&EE 01: MT 06

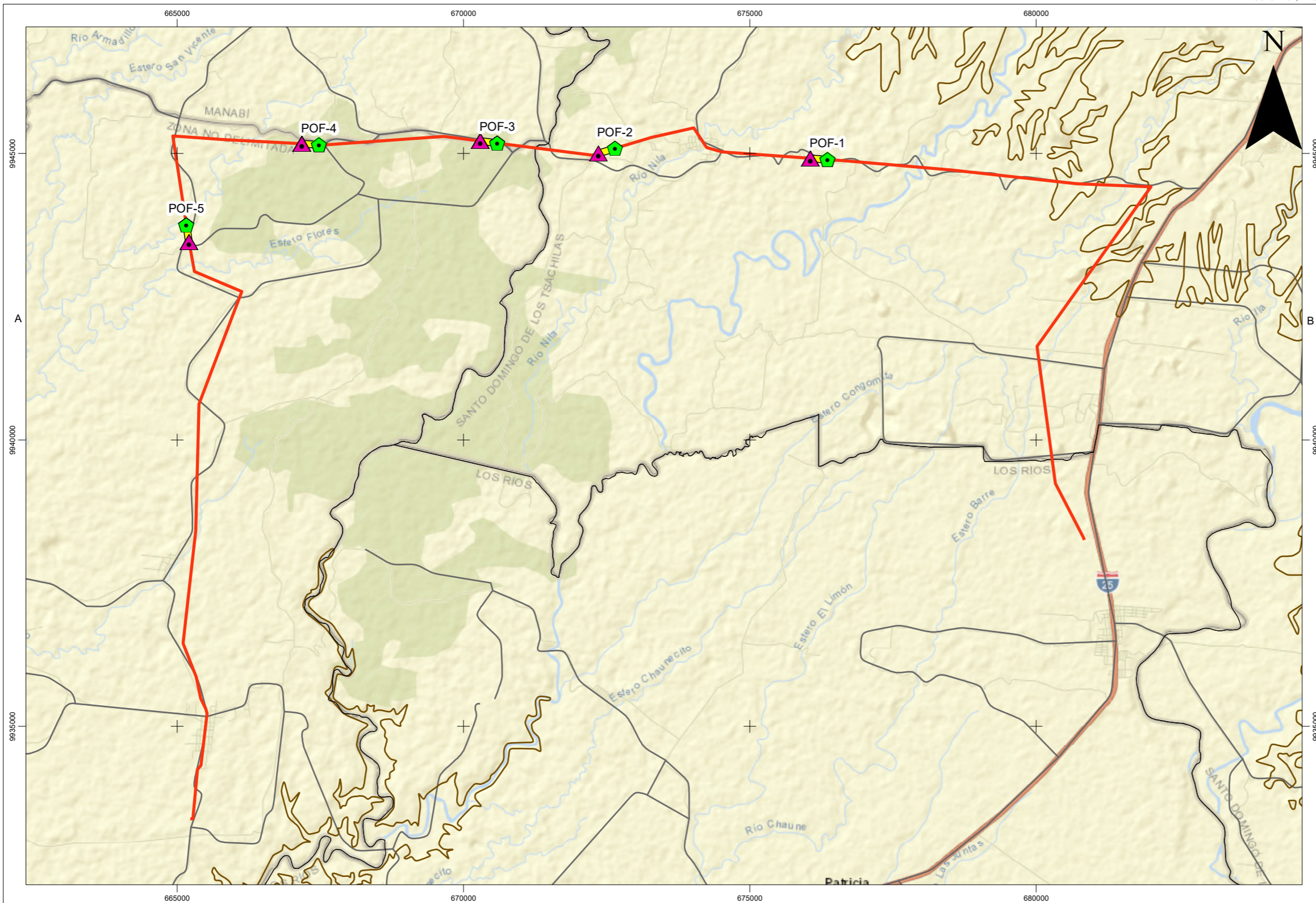

### LEYENDA TEMÁTICA

- ▬ Muestreo Flora Inicial
- ▴ Muestreo Flora Final
- ▬ Transecto Flora
- ▬ Area estudio
- Limite Provincial

Transecto	Hábitat	Especie	Código	Punto inicial	Punto Final
300	Zona herbácea y arbustiva	Baccharis sp., Calathea sp., Carludovica palmata, Cecropia insignis, Cecropia peltata, Cordia alliodora, Panicum maximum, Philodendron hederaceum, Philodendron sp., Triplaris cumingiana	POF-1	676354, 9944896	676054.57, 9944914.56
300	Zona herbácea y arbustiva	Calathea palmata, Carludovica palmata, Cecropia peltata, Philodendron sp.	POF-2	672642, 9945090	672354.74, 9945003.49
300	Cultivo	Baccharis, Calathea, Carludovica palmata, Cecropia insignis, Cecropia peltata, Heliconia, Muntingia calabura, Musa x paradisiaca, Panicum maximum, Philodendron, Piper aduncum, Pithecellobium excelsum, Senna sp, Tabebuia	POF-3	670590, 9945181	670292.41, 9945218.92
300	Zona herbácea y arbustiva	Baccharis sp, Calathea sp, Carludovica palmata, Cecropia insignis, Cecropia peltata, Heliconia sp, Muntingia calabura, Musa x paradisiaca, Panicum máximo, Philodendron, Piper aduncum, Pithecellobium excelsum, Senna, Tabebuia chrysantha, Theobroma cacao	POF-4	667475, 9945154	667175.50, 9945171.32
300	Zona herbácea y arbustiva	Artocarpus altilis, Baccharis, Bactris gasipaes, Brownea grandiceps, Carludovica palmata, Cedrela odorata, Citrus máxima, Elaeis guineensis, Ficus, Heliconia, Herrania cf Nitida, Mangifera indica, Nephelium lappaceum, Philodendron, Senna, Theobroma cacao	POF-5	665159, 9943752	665206.46, 9943455.78

#### SIGNOS CONVENCIONALES

- ▬ Curvas de nivel
- ▬ Rio Simple
- ▬ Via

#### UBICACIÓN EN EL MAPA DEL ECUADOR



#### ESCALA GRÁFICA



1:75.000

Proyección UTM. Elipsoide WGS84  
Datum Horizontal: Sistema Geodésico Mundial WGS84.  
Datum Vertical: Nivel medio del mar local. La Libertad Provincia de Santa Elena.  
Zona 17 Sur

#### NOTAS Y DIAGRAMAS DE COMPILACIÓN

El presente estudio fue realizado con cartografía base a escala 1:250000, 1:50000, SNI 2005, GEOPORTAL IGM 2020 Adicional se utiliza un mapa de fondo en formato servicio web de mapas Arcgis Open Street Maps, 2019/ Ortofotografía obtenida con dron Mavic Pro 2.

#### GUÍA DE ELEVACIÓN



NOTA: EL PRESENTE GRÁFICO SE PRESENTA COMO COBERTURA EN EL MAPA BASE

**CNEL**  
ESTUDIO DE IMPACTO AMBIENTAL DEL PROYECTO "CONSTRUCCIÓN, OPERACIÓN, MANTENIMIENTO Y RETIRO DE LA AGENCIA PARAÍSO LA 14, SUBESTACIÓN 23; SUBESTACIÓN 5 Y LA LÍNEA DE SUBTRANSMISIÓN A 69 KV, ENTRE LA SUBESTACIÓN 5 Y LA SUBESTACIÓN 23, PARA CNEL EP, UNIDAD DE NEGOCIO SANTO DOMINGO"

DIRECTOR DEL PROYECTO: CONSTRUCTORA VASCO CEDEÑO		CONTIENE: Muestreo Flora	
ESCALA TRABAJO: 1:50.000	FECHA: Agosto, 2022	ARCHIVO DIGITAL: C:\L-ST PATRICIA PILAR - PARAISO LA 14 - 20230302T221214Z-00103_PDFI20_MUESTREO FLORA	No. 20
GIS: <b>UascoCedeño</b> Ing. César Iván Álvarez Mendoza		SOBRE LA BASE DE: CONSTRUCTORA VASCO CEDEÑO	