

"CONSTRUCCIÓN, OPERACIÓN, MANTENIMIENTO Y RETIRO DE LA AGENCIA PARAÍSO LA 14, SUBESTACIÓN 23;SUBESTACIÓN 5 Y LA LÍNEA DE SUBTRANSMISIÓN A 69 KV, ENTRE LA SUBESTACIÓN 5 Y LA SUBESTACIÓN 23, PARA CNEL EP, UNIDAD DE NEGOCIO SANTO DOMINGO"

ECUADOR 1:75.000

OGE&EE 01: MT 06

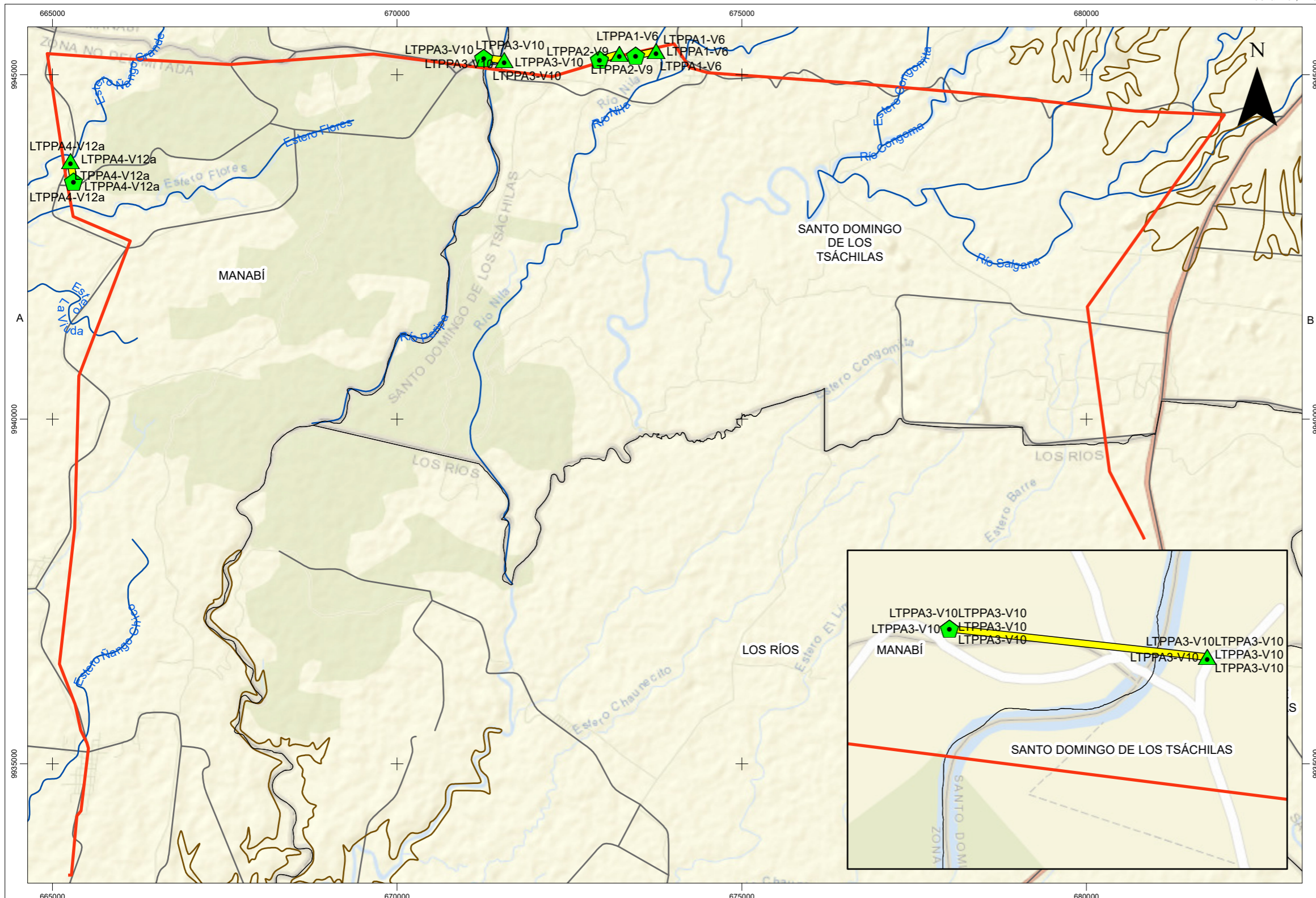

LEYENDA TEMÁTICA

- Monitoreo Ornitofauna Final
- Monitoreo Ornitofauna Inicial
- Ornitofauna
- Area estudio
- Límite Provincial

Codigo	Transecto	Especies	Habitat	Punto inicial	Punto final
LTPPM1-V6	300	Bubulcus ibis, Columba buckleyi, Conopias albivittatus, Coragyps atratus, Crotophaga ani, Melanerpes pucherani, Saltator striatipectus, Taperia naevia, Tityra semifasciata	Zona herbácea, arbustiva y de pastizales	673754, 9945342	673461.4, 9945275.8
LTPPM2-V9	300	Amazilia tzacati, Campephilus gayaquilensis, Crotophaga ani, Cyanoloxia cyanooides, Dives waczewiczii, Euphonia lanirostris, Myiarchus tuberculifer, Pachyrhamphus polychroterus, Phainopepla nitens, Pteroglossus longirostris, Pteroglossus torquatus, Saltator striatipectus, Taperia naevia	Tierra Agropecuaria y Plantación Forestales	673224, 9945301	672937.2, 9945220.7
LTPPM3-V10	300	Baryphthengus martii, Chloroceryle americana, Conopias albivittatus, Crotophaga ani, Herpetotheres cachinnans, Myiodynastes maculatus, Notochelidon cyanoleuca, Pachyrhamphus cinnamomeus, Rupornis magnirostris, Sporophila corvina	Zona herbácea, arbustiva y de pastizales	671555, 9945212	671256.8, 9945244.6
LTPPM4-V12a	300	Columba buckleyi, Coragyps atratus, Piaya cayana, Pteroglossus torquatus, Querula purpurata, Sicalis flaveola	Zona herbácea, arbustiva y de pastizales	665262, 9943748	665308.7, 9943450.9

SIGNOS CONVENCIONALES

- Curvas de nivel
- Rio simple
- Vía

UBICACIÓN EN EL MAPA DEL ECUADOR

ESCALA GRÁFICA

1:75.000

Proyección UTM. Elipsoide WGS84
Datum Horizontal: Sistema Geodésico Mundial WGS84.
Datum Vertical: Nivel medio del mar local. La Libertad Provincia de Santa Elena.
Zona 17 Sur

NOTAS Y DIAGRAMAS DE COMPILACIÓN

El presente estudio fue realizado con cartografía base a escala 1:250000, 1:50000, SNI 2005, GEOPORTAL IGM 2020 Adicional se utiliza un mapa de fondo en formato servicio web de mapas Arcgis Open Street Maps, 2019/ Ortofotografía obtenida con dron Mavic Pro 2.

GUÍA DE ELEVACIÓN

NOTA: EL PRESENTE GRÁFICO SE PRESENTA COMO COBERTURA EN EL MAPA BASE

ESTUDIO DE IMPACTO AMBIENTAL DEL PROYECTO "CONSTRUCCIÓN, OPERACIÓN, MANTENIMIENTO Y RETIRO DE LA AGENCIA PARAÍSO LA 14, SUBESTACIÓN 23;SUBESTACIÓN 5 Y LA LÍNEA DE SUBTRANSMISIÓN A 69 KV, ENTRE LA SUBESTACIÓN 5 Y LA SUBESTACIÓN 23, PARA CNEL EP, UNIDAD DE NEGOCIO SANTO DOMINGO"

DIRECTOR DEL PROYECTO: CONSTRUCTORA VASCO CEDEÑO		CONTIENE: MONITOREO HORNIPTOFAUNA	
ESCALA TRABAJO: 1:50.000	FECHA: Agosto, 2022	ARCHIVO DIGITAL: C.L.-ST PATRICIA PILAR - PARAISO LA 14 - 20230827231142-09105_PDF48 MONITOREO HORNIPTOFAUNA	No. 48
ESCALA IMPRESIÓN: 1:75.000		SOBRE LA BASE DE: CONSTRUCTORA VASCO CEDEÑO	

Uasco Cedeño
Ing. César Iván Álvarez Mendoza