

LEYENDA TEMÁTICA

- Bloque Singue
- Instalaciones petroleras**
 - Plataforma existente
 - Ampliación licenciada
 - Plataforma licenciada
- Infraestructura a licenciar**
 - DDV compartido
 - Plataforma Singue Norte
 - Área Geográfica
- Infraestructura comunitaria**

Tipo	Id	Descripción
Actividad productiva	1	Mercado de Sansahuari
Administración pública	2	Gobierno Autónomo Descentralizado de la Parroquia Sansahuari
	3	Gobierno Autónomo Descentralizado de la Parroquia Sansahuari (Nueva)
	4	Oficina de servicio de Agua Potable Sansahuari
	5	Casa comunal - Precooperativa 12 de Diciembre
Casa comunal	6	Casa comunal - Recinto Nueva Esperanza
	7	Casa comunitaria - Recinto Nueva Esperanza
	8	Casa comunal - Precooperativa San Miguel de Bolívar
Cementerio	9	Cementerio Sansahuari
	10	Antena de telecomunicaciones Claro
Culto religioso	11	Capilla Sansahuari
	12	Iglesia Evangélica Apostólica del Nombre de Jesús
Infraestructura militar	13	Destacamento Militar Sargento Cesar Villacis
Institución educativa	14	Escuela Fiscal Juan Bautista Aguirre
	15	Unidad Educativa Unión y Progreso
	16	Centro Infantil Carita de Angel
Unidad de Salud	17	Centro de Salud Tipo A Unión y Progreso
	18	Centro de Salud Tipo A Pacayacu (ubicado en Pacayacu a 40 km de distancia del proyecto)
- Uso y almacenamiento de los recursos**
 - Captación de agua
 - Pozo de agua
- Viviendas**
 - Vivienda ocupada
 - Vivienda en construcción
 - Vivienda desocupada
 - Vivienda temporal
- Rango de proximidad**

Distancia (m)

 - 0-50
 - 51-100
 - 101-250
 - 251-500
 - 501-750
 - 751-1000
 - 1001-1500
 - 1501-2000
 - 2001-2500
 - 2501- 3000

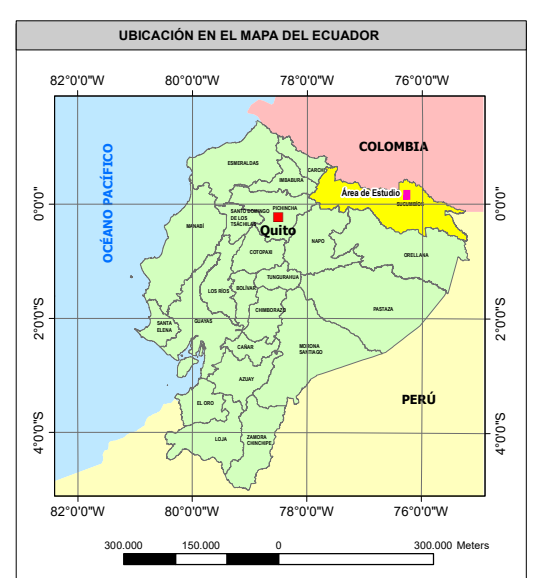
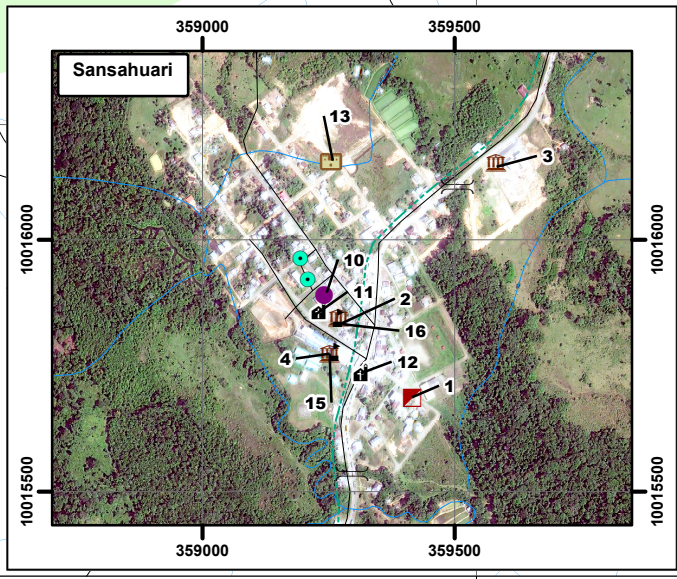

SIGNOS CONVENCIONALES

- Centros poblado
- Zona urbana
- Red vial
- Puente
- Ducto
- Drenaje secundario

ESCALA GRÁFICA

1:25 000

500 0 500 Metros

Proyección UTM, Elipsoide WGS84
Datum Horizontal: Sistema Geodésico Mundial WGS84.
Datum Vertical: Nivel medio del mar local. La Libertad Provincia de Santa Elena.
Zona 18S

ENTRIX Latin America

ESTUDIO COMPLEMENTARIO A LA ACTUALIZACIÓN DEL PLAN DE MANEJO AMBIENTAL PARA UNIFICACIÓN DE LICENCIAS AMBIENTALES DEL BLOQUE 53-SINGUE PARA LA FASE DE EXPLOTACIÓN PARA LA CONSTRUCCIÓN DE LA PLATAFORMA SINGUE NORTE, ASÍ COMO LA VÍA DE ACCESO Y LÍNEA DE FLUJO DE SINGUE NORTE A SINGUE B

DIRECTOR DEL PROYECTO: Ing. Miguel Alemán

CONTIENE: MAPA DE PROXIMIDADES

ESCALA: 1:25 000

FECHA: enero, 2025

ARCHIVO DIGITAL: C:\EIA_COMPLEMENTARIO_SINGUE\PROYECTO

No.: 6.3-4

REGISTRO MGN N°: 1152

ELABORADO POR: DEPARTAMENTO GIS

FUENTE: IGN, Cartografía base oficial a nivel nacional, escala 1: 50 000, 2011-2017; Ministerio de Energía y Minas, Bloque petrolero, 2023. Genie Oil, Diseño de facilidades del proyecto, enero 2024. Entrix, análisis de proximidad, agosto 2023.

PROYECTO: 10428218