

**ESTUDIO DE IMPACTO AMBIENTAL Y PLAN DE MANEJO AMBIENTAL PARA LA FASE DE EXPLOTACIÓN DEL CAMPO OGLAN,
LOCALIZADO EN EL BLOQUE 10**

Cartas topográficas escala 1:50000
O IV-A 4 ARAJUNO
O IV-C 2 RIO LLIQUINO

ZONA 18S

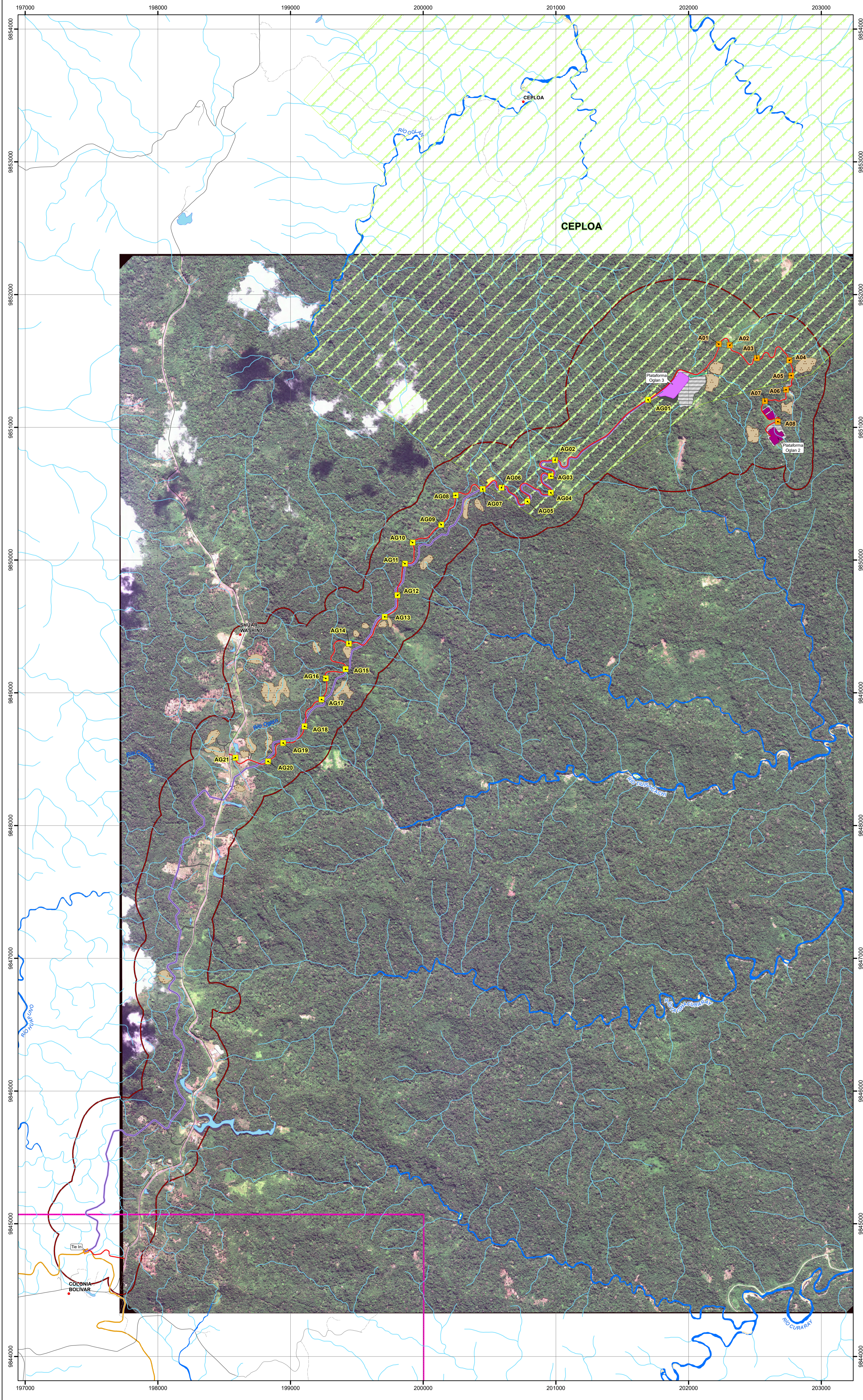

LEYENDA TEMÁTICA

- Área geográfica
- Bloque 10
- Línea de flujo existente

Implantación - Áreas útiles

- Vía de acceso
- Línea de flujo
- Plataforma Oglan 2
- Plataforma Oglan 3
- Drenaje
- Tie In (Trampa recibidora)

Implantación - Áreas complementarias

- Accesos a DDV/Escombreras
- Campamento de avanzada
- Escombrera
- Estabilización/impermeabilización plataforma
- Áreas de corte/relleno plataforma
- Áreas de corte/relleno línea de flujo y accesos

Áreas Naturales

- Bosque y Vegetación Protectora
- CEPLOA

Puntos tentativos de pasos a desnivel de fauna terrestre

- En la vía de acceso OG3 - OG2
- En la vía de acceso OG3 - Arajuno

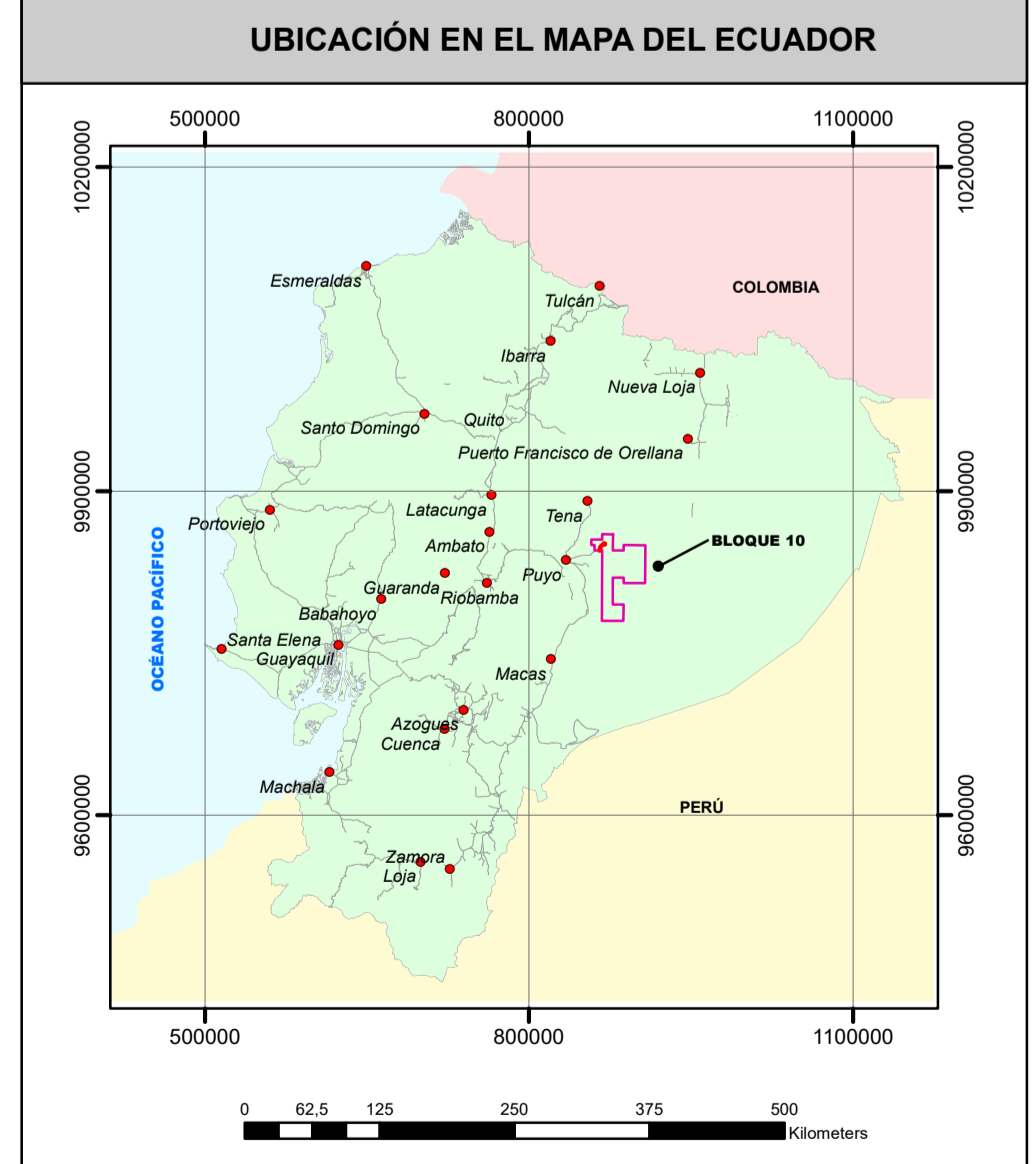

SIGNOS CONVENCIONALES

• Centro poblado	 Drenaje principal
 Red vial	 Lago/Laguna
 Rodera	 Isla
 Sendero	 Banco de arena
 Drenaje secundario	



ESCALA GRÁFICA

1:15.000

PROYECCIÓN UNIVERSAL TRANSVERSA DE MERCATOR
Elipsoide WGS84
Datum Horizontal: Sistema Geodésico Mundial WGS84
Datum Vertical: Nivel medio del mar local. La Libertad Provincia de Santa Elena.
Zona 18

**ESTUDIO DE IMPACTO AMBIENTAL Y PLAN DE MANEJO AMBIENTAL
PARA LA FASE DE EXPLOTACIÓN DEL CAMPO OGLAN,
LOCALIZADO EN EL BLOQUE 10**

DIRECTOR DEL PROYECTO: Ing. Miguel Alemán		CONTIENE: MAPA DE PUNTOS TENTATIVOS DE PASOS A DESNIVEL DE FAUNA TERRESTRE	
ESCALA TRABAJO: 1:5.000	FECHA: agosto, 2025	ARCHIVO DIGITAL:	No.
ESCALA IMPRESIÓN: 1:15.000			10, 1-3
REGISTRO IGM N°: 1152	PROYECTO: 10490405	SOBRE LA BASE DE: IGM, Proyecto de inversión "Obtención de cartografía escala 1:5.000 y generación de cartografía básica oficial 1:25.000 a nivel nacional", 2011. Escala: 1:5000. Plazuelo, pasos a desnivel, julio 2025. Pluspetrol, Diseño de facilidades, septiembre 2024.	
ELABORADO POR: Departamento GIS			