ESTUDIO DE IMPACTO AMBIENTAL Y PLAN DE MANEJO AMBIENTAL PARA LA FASE DE EXPLOTACIÓN DEL CAMPO OGLAN, LOCALIZADO EN EL BLOQUE 10

Cartas topográficas escala 1:50000
O IV-A 4 ARAJUNO
O IV-C 2 RIO LLIQUINO

ZONA 18S

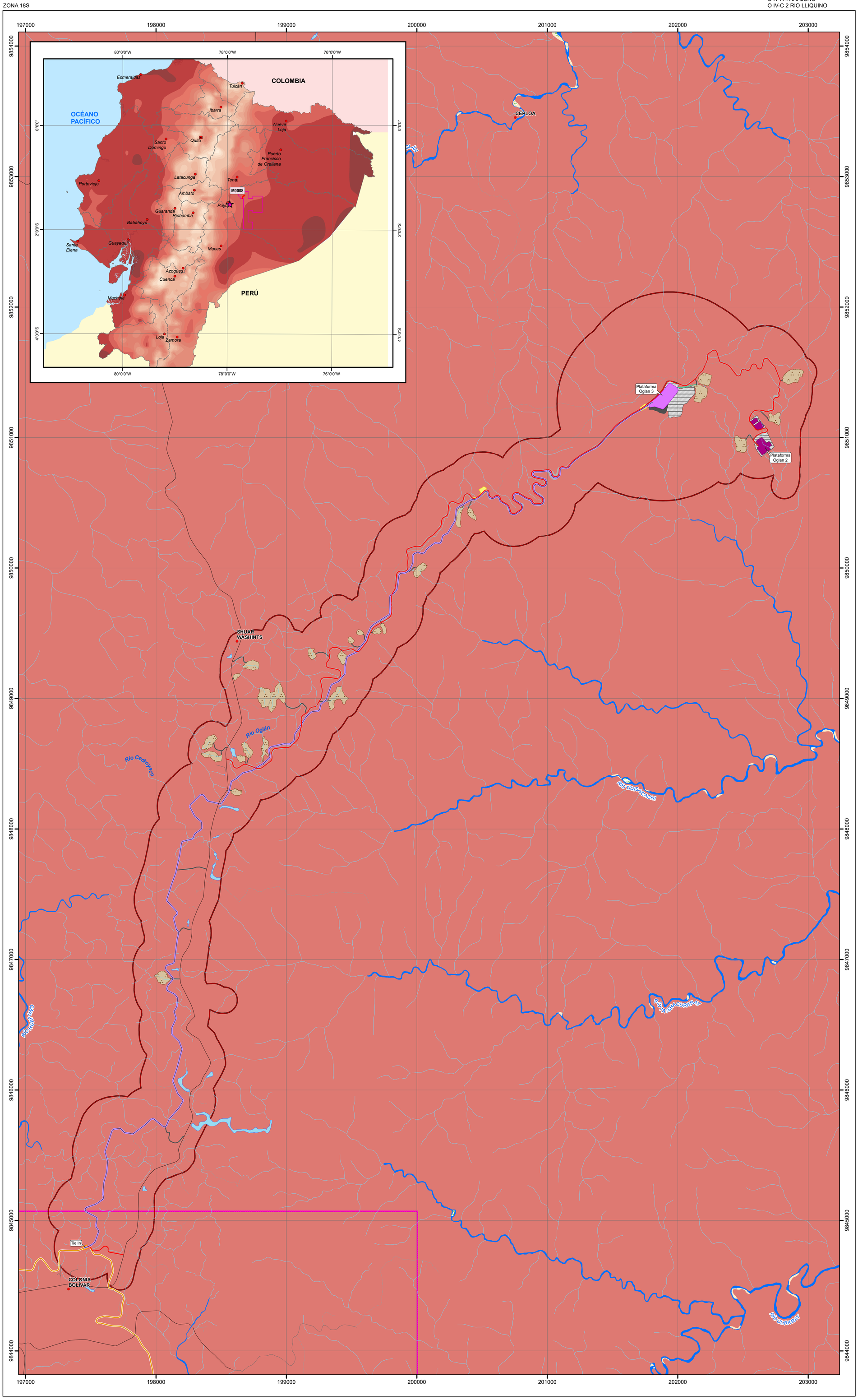

LEYENDA TEMÁTICA

- Área geográfica
- Bloque 10

Implantación - Área útil

- Vía de acceso
- Línea de flujo
- Plataforma Oglan 2
- Plataforma Oglan 3
- Drenaje
- Tie In (Trampa recibidora)

Implantación - Áreas complementarias

- Accesos a DDV/Escombreras
- Campamento de avanzada
- Escombrera
- Estabilización/impermeabilización plataforma
- Áreas de corte/relleno plataforma
- Áreas de corte/relleno línea de flujo y accesos

ESTACIÓN METEOROLÓGICA

- M008: Puyo

RANGOS QUE DETERMINAN ÁREAS DE TEMPERATURA MEDIA (°C)

- 22-24

UBICACIÓN EN EL MAPA DEL ECUADOR

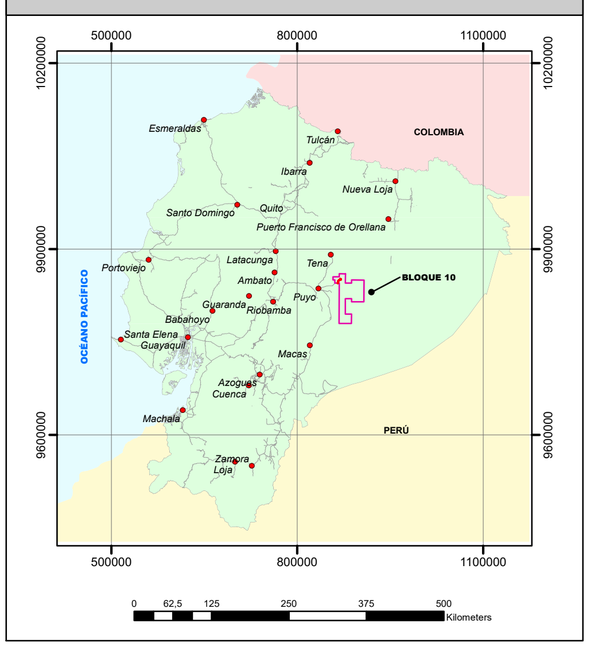

SIGNOS CONVENCIONALES

- Centro poblado
- Red vial
- Rodera
- Sendero
- Drenaje secundario
- Drenaje principal
- Lago/Laguna
- Isla
- Banco de arena

N

ESCALA GRÁFICA

1:15.0000

0 375 750 1.125 1.500 Meters

PROYECCIÓN UNIVERSAL TRANSVERSA DE MERCATOR
Elipsoide WGS84
Datum Horizontal: Sistema Geodésico Mundial WGS84.
Datum Vertical: Nivel medio del mar local. La Libertad Provincia de Santa Elena.
Zona 18

ENTRIX Latin America

pluspetrol

ESTUDIO DE IMPACTO AMBIENTAL Y PLAN DE MANEJO AMBIENTAL PARA LA FASE DE EXPLOTACIÓN DEL CAMPO OGLAN, LOCALIZADO EN EL BLOQUE 10

DIRECTOR DEL PROYECTO: Ing. Miguel Alemán		**CONTIENE:** MAPA DE ISOTERMAS	
ESCALA TRABAJO: 1:5.000 **ESCALA IMPRESIÓN:** 1:15.000	**FECHA:** agosto, 2025	**ARCHIVO DIGITAL:** C:\EIA_EXPLOTACION_OGLAN\MXD\5.1-1-C ISOTERMAS.mxd	**No.** 5.1-1-C
REGISTRO IGM N°: 1152 **ELABORADO POR:** Departamento GIS	**PROYECTO:** 10490405	**SOBRE LA BASE DE:** IGM, Proyecto de inversión "Obtención de cartografía escala 1:5.000 y generación de cartografía básica oficial 1:25.000 a nivel nacional", 2011- 2017. Escala: 1:5000. INAMHI, Mapa de Isotermas de Ecuador, escala 1:1 000000, 2008. Pluspetrol, Diseño de facilidades,septiembre 2024.	