

ESTUDIO DE IMPACTO AMBIENTAL Y PLAN DE MANEJO AMBIENTAL PARA LA FASE DE EXPLOTACIÓN DEL CAMPO OGLAN, LOCALIZADO EN EL BLOQUE 10

Cartas topográficas escala 1:50000
O IV-A 4 ARAJUNO
O IV-C 2 RIO LLIQUINO

ZONA 18S

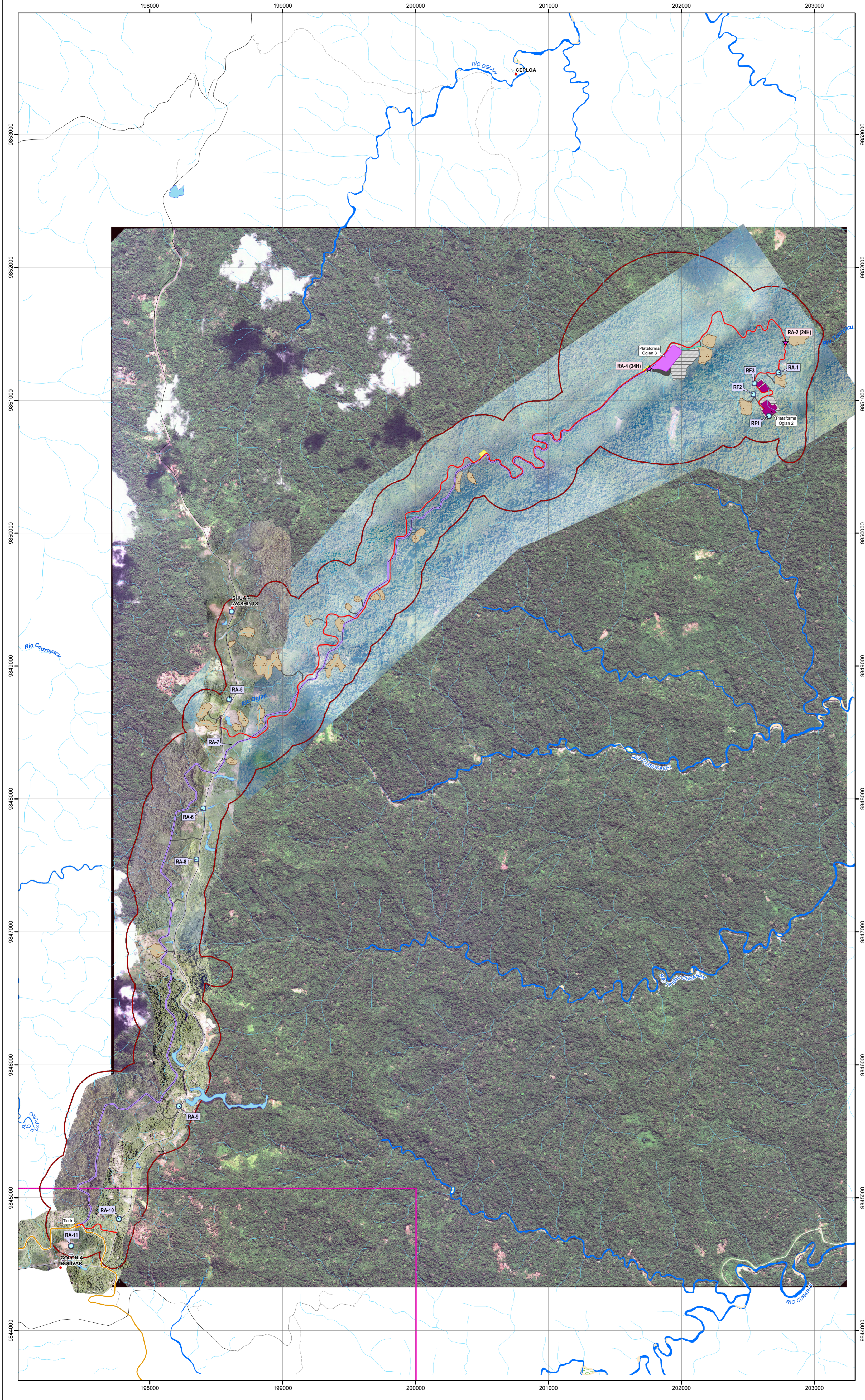

LEYENDA TEMÁTICA

- Área geográfica
- Bloque 10
- Línea de flujo existente

Implantación - Áreas útiles

- Vía de acceso
- Línea de flujo
- Plataforma Oglan 2
- Plataforma Oglan 3
- Drenaje
- Tie In (Trampa recibidora)

Implantación - Áreas complementarias

- Accesos a DDV/Escombreras
- Campamento de avanzada
- Escombrera
- Estabilización/impermeabilización plataforma
- Áreas de corte/relleno plataforma
- Áreas de corte/relleno línea de flujo y accesos

RUIDO AMBIENTAL

Sitios de medición

- Ruido 24 horas
- Ruido diurno
- Ruido nocturno

Código	UTM WGS84 Zona 18 Sur	
	Este (m)	Norte (m)
RF1	202657	9850882
RF2	202540	9851046
RF3	202549	9851128
RA-1	202730	9851209
RA-2 (24 H)	202784	9851439
RA-4 (24 H)	201741	9851231
RA-5	198597	9848749
RA-6	198403	9847929
RA-7	198616	9849409
RA-8	198351	9847546
RA-9	198220	9845688
RA-10	197767	9844840
RA-11	197408	9844638

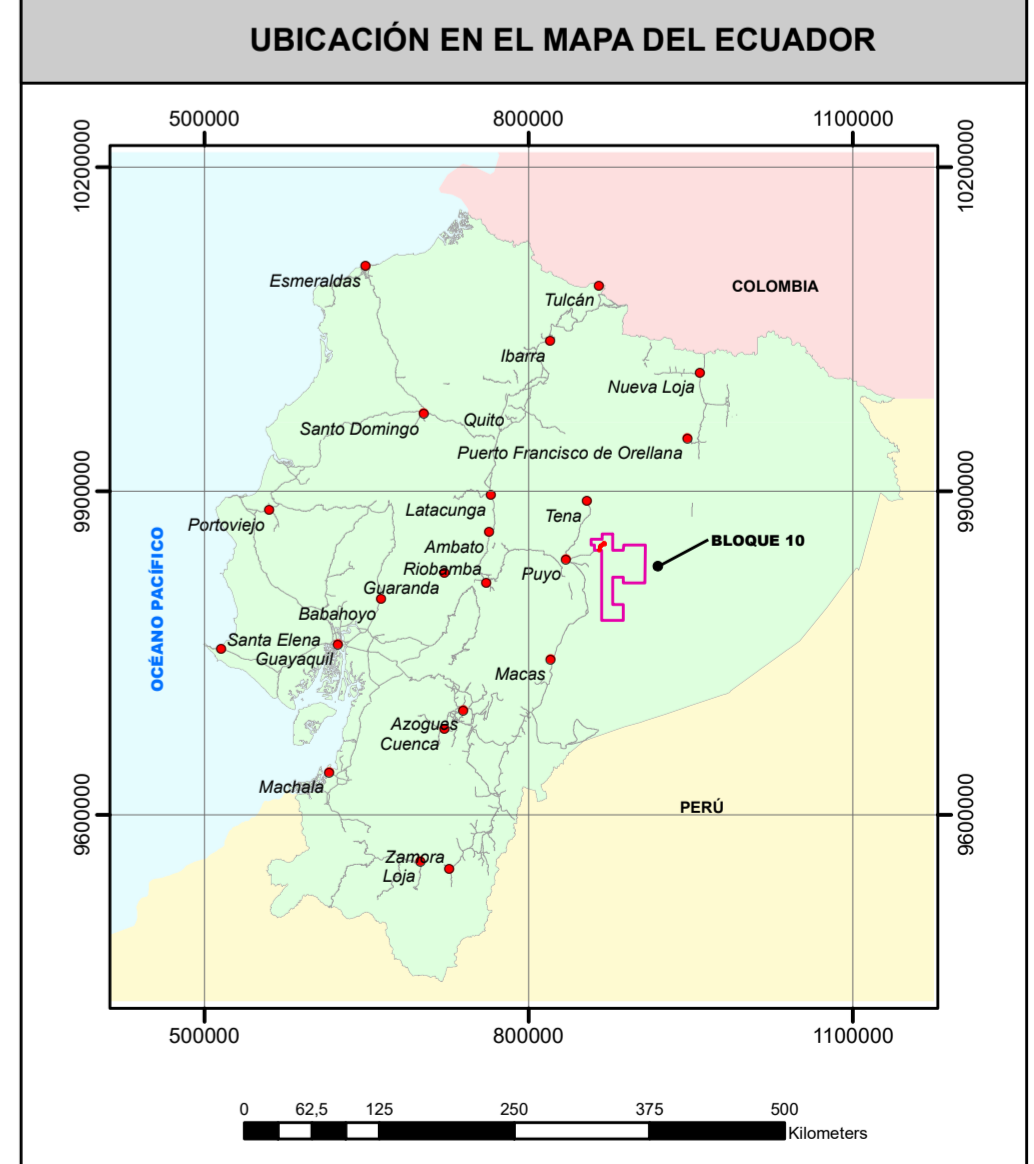

SIGNOS CONVENCIONALES

- Centro poblado
- Red vial
- Rodera
- Sendero
- Drenaje secundario
- Drenaje principal
- Lago/Laguna
- Isla
- Banco de arena



ESCALA GRÁFICA

1:15.000

PROYECCIÓN UNIVERSAL TRANSVERSA DE MERCATOR
Elipsoide WGS84
Datum Horizontal: Sistema Geodésico Mundial WGS84
Datum Vertical: Nivel medio del mar local. La Libertad Provincia de Santa Elena.
Zona 18

ENTRIX Latin America **pluspetrol**

ESTUDIO DE IMPACTO AMBIENTAL Y PLAN DE MANEJO AMBIENTAL PARA LA FASE DE EXPLOTACIÓN DEL CAMPO OGLAN, LOCALIZADO EN EL BLOQUE 10

DIRECTOR DEL PROYECTO: Ing. Miguel Alemán	CONTIENE: MAPA DE UBICACIÓN DE PUNTOS DE MEDICIÓN DE RUIDO AMBIENTE
ESCALA TRABAJO: 1:5.000	FECHA: agosto, 2025
ESCALA IMPRESIÓN: 1:15.000	ARCHIVO DIGITAL: C:\EIA_EXPLOTACION_OGLAN\MKDS-1-12 RUIDO.mxd
REGISTRO IGM N°: 1152	PROYECTO: SOBRE LA BASE DE: IGM, Proyecto de Inversión "Obtención de cartografía escala 1:5.000 y generación de cartografía básica oficial 1:20.000 a nivel nacional", 2011-2017. Escala: 1:5000. Pliegos Nos. 0, 30, 30A, 30B, 30C, 30D, 30E, 30F, 30G, 30H, 30I, 30J, 30K, 30L, 30M, 30N, 30O, 30P, 30Q, 30R, 30S, 30T, 30U, 30V, 30W, 30X, 30Y, 30Z, 31, 32, 33, 34, 35, 36, 37, 38, 39, 40, 41, 42, 43, 44, 45, 46, 47, 48, 49, 50, 51, 52, 53, 54, 55, 56, 57, 58, 59, 60, 61, 62, 63, 64, 65, 66, 67, 68, 69, 70, 71, 72, 73, 74, 75, 76, 77, 78, 79, 80, 81, 82, 83, 84, 85, 86, 87, 88, 89, 90, 91, 92, 93, 94, 95, 96, 97, 98, 99, 100.
ELABORADO POR: Departamento GIS	PROYECTO: 10490405